

2026年4月～2027年3月までの実施日程

一級・二級建築士のための

# 建築士定期講習



POINT

1

## オンライン講習・集合講習選択可能

オンライン講習はご自宅・職場等の受講設備が整った場所で、土日昼夜問わずいつでも受講できます。  
集合講習は、全国47都道府県の日建学院約100校で受講出来ます！

POINT

2

## 分かり易い映像講習

専用スタジオで収録した講義映像に、資料動画を加え、分かり易い講習を実現！

POINT

3

## 充実した内容の講習テキスト

受講後にも活用でき、見易さにも配慮したテキスト！

**主催** NPO法人建築家教育推進機構  
株式会社日建学院

講習の開催については、変更の可能性があるため、最新の情報はホームページをご確認ください。

【建築士定期講習実施機関】

一級建築士定期講習：株式会社日建学院（第二号）

NPO法人建築家教育推進機構（第三号） 共同開催

二級建築士定期講習：株式会社日建学院（第二号）



# 日建学院の 建築士定期講習

ポイント

## 1 オンライン講習・集合講習選択可能

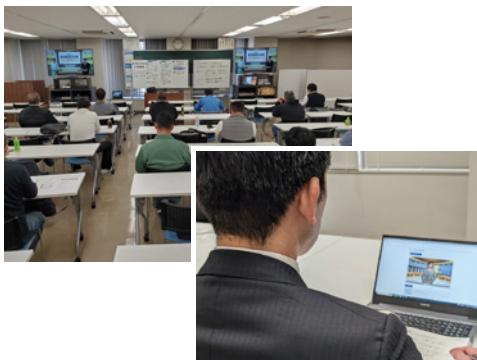

### オンライン講習・集合講習 選んでどうでしたか? / 選んだ理由は?

受講者の声

#### オンライン講習

- 自宅・職場で効率よく学習ができた。
- 自分の都合に合わせて受講できてありがたい。
- 講義を繰り返し視聴できるので理解しやすい。

#### 集合講習

- 講習会場が近かったから。
- 前回教室環境が非常に良かったため、今回も受講した。
- 前回受講時にテキストや映像が分かり易かったから。

ポイント

## 2 分かり易い映像講習



### 映像講習は分かり易かったですか?

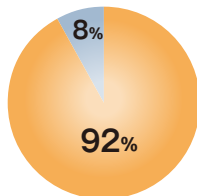

受講者の声

- 講義ごとに講師が変わるのが良かった。
- 非常に分かり易く、全体的な間合いで進んでいくので大変良いと思う。
- 今回、初めて映像講習を受講したが、分かり易く映像が作られていてとても良かった。

- 分かり易かった
- 分かりにくかった

ポイント

## 3 充実した内容の講習テキスト

受講後にも活用でき、見易さにも配慮したテキスト!



### テキストは分かり易かったですか?

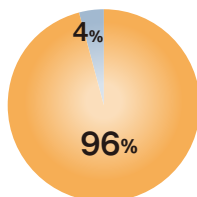

受講者の声

- テキストがカラーで、図やグラフも非常に見易い。
- テキストと講義がマッチングしていて分かり易かった。
- 今回初めて日建学院で受講したが、改正点やポイントが分かり易く次回も受けたいと思った。
- 最近の法改正等が詳しく掲載されていたので、実務でも活用したい。

- 分かり易かった
- 分かりにくかった

# 講習のご案内

## 建築士定期講習とは

平成 20 年 11 月 28 日施行の改正建築士法により、建築士事務所に所属する建築士に対し、3 年度ごとに定期講習を受講し修了することが義務付けられています。これは、建築士事務所に所属する建築士については、設計・工事監理等の業務を行うことができることから、業務の実施に当たり必要となる能力を確実に身につけておく必要があるため、最新の建築関係法規等について習得していただく趣旨のものです。

日建学院では、これに伴い一級及び二級建築士定期講習を開催しています。

※木造建築士定期講習は、日建学院では実施していません。

## 一級建築士定期講習を建築家教育推進機構と日建学院がコラボレーション

建築家教育推進機構は、建築家の資質の向上等の目的のために、公益社団法人日本建築家協会（JIA）と株式会社 建築資料研究社の共同出資により設立された NPO 法人です。

公益社団法人日本建築家協会（JIA）が保有する知識・経験や講師陣と、全国 47 都道府県で建築士受験指導を実施している日建学院のノウハウを加味することによって、良質で利便性の高い講習を継続的に提供することを目的として、一級建築士定期講習の共同開催が実現されました。

つきましては、公益社団法人日本建築家協会（JIA）の会員または所員の方は、受講申込書の所定の欄（「会員の方」または「所員の方」）にチェックをつけた上、事務所名（または会社名）を記入してください。

※所員とは、会員の所属する事務所におけるすべての職員のことを指します。

## 受講対象者

本講習は、建築士事務所に所属する一級・二級建築士を、対象としたものです。建築士事務所に所属する建築士は、3 年度ごとに建築士定期講習を受講し修了する必要があります。

注：一級・二級のように、複数の資格を有する方は、上位の資格にかかる講習を修了することによって、下位の資格にかかる講習も修了したものとみなされます。その為、申込書にはお持ちの資格全ての登録番号等を記入し、保有する全ての資格（一級・二級・木造）の免許証の写し（コピー）を必ずご提出してください。

## 建築 CPD について

平成 23 年 4 月より建築 CPD 情報提供制度の対象講習として認定されました。

建築 CPD 情報提供制度、各建築士会 CPD 制度、JIA CPD 制度、建築設備士関係団体 CPD 協議会、APEC エンジニア、APEC アーキテクト、建築・設備施工管理 CPD 制度の参加者で登録を希望される方は、申込書に CPD 参加者 ID とカナ氏名を記入することで、CPD 実績（一級：6 単位、二級：6 単位）として登録されます。

講習会の当日、参加者名簿へご記入いただくことも可能です。

# お申込みから修了までの流れ

## オンライン講習

### 申込受付

マイページからの  
お申込みを行ってください。

### 提出物 アップロード

マイページから講習申込みに必要な以下書類を  
提出してください。  
※建築士免許証(一級・二級・木造)の写し

### 教材発送

お申込み完了後約10日で、講習テキストを申込時  
にご選択いただいたご住所(自宅又は勤務先)に  
佐川急便で送付します。

### 動画視聴

ご自宅・職場等で講義動画を視聴してください。  
(講義動画は講習受講期限まで何回でも視聴する  
ことができます。)

※要WEBカメラ(自身の画像が写し出せること、パソコ  
ン内蔵/外付けいずれでも可)

動画サイトへのご案内は受付完了後に送付される  
メールに記載されています。

※受講前にご本人確認用の顔写真の撮影と公的身分証  
明書のアップロードが必要です。

### 修了審査

修了審査もお好きな場所で24時間いつでも受験  
可能な環境で受験していただけます。

※要WEBカメラ(自身の画像が写し出せること、パソコ  
ン内蔵/外付けいずれでも可)

※受講期限内に受験するようにお願いします。

### 修了証交付

修了基準を満たしている場合、修了審査を受けた  
月の翌月中旬ごろに修了証を特定記録郵便にて  
送付いたします。(その他の方には、その旨別途  
ご案内を送付します。)

## 集合講習

### 申込受付

弊社ホームページからのインターネット申込み、も  
しくは専用紙での受講申込書による申込みを  
行ってください。

### 提出物

**インターネット申込:**  
マイページから講習申込に必要な以下書類を  
提出してください。

**受講申込書による申込:**  
申込書に以下書類を同封してください。  
※建築士免許証(一級・二級・木造)の写し

### 受講票発送

お申込み完了後約10日で、受講票(領収書付)を申  
込時にご選択いただいたご住所(自宅又は勤務先)  
に郵送します。

### 講習の受講 修了審査

○指定の会場・日時にお集まりいただき、  
講習・修了審査を受けていただけます。

○テキストは当日配付です。

### 修了証交付

修了基準を満たしている場合、修了審査を受けた  
月の翌月中旬ごろに修了証を特定記録郵便にて  
送付いたします。(その他の方には、その旨別途  
ご案内を送付します。)

# オンライン講習と集合講習の主な相違点

	オンライン講習	集合講習
講習カリキュラム	<p>科目Ⅰ：「建築物の建築に関する法令に関する科目」・建築基準法・建築士法・その他関係法令等</p> <p>科目Ⅱ：「設計及び工事監理に関する科目」・最新の建築技術・職業倫理等</p>	<p>科目Ⅰ：「建築物の建築に関する法令に関する科目」・建築基準法・建築士法・その他関係法令等</p> <p>科目Ⅱ：「設計及び工事監理に関する科目」・最新の建築技術・職業倫理等</p>
修了考査方法	オンライン上でのIBT方式	マークシート方式
講義時間	<p>一級：約6時間</p> <p>二級：約6時間</p> <p>(修了考査時間を含む)</p>	<p>一級：9:00～17:00(予定)</p> <p>二級：9:00～16:50(予定)</p> <p>(修了考査時間を含む)</p>
受講期限	受講開始した年度末の最終営業日まで 営業日は土・日・祝日・年末年始等を除く 平日です。	集合講習日当日
講義を受講する場所	<p>自宅・職場など</p> <p>インターネット受講を利用するために必要となる環境の整備及び維持管理につきましては、お申込者様の自己の責任と費用負担において行うものとなります。</p>	日建学院各校
講習テキストの配付方法	送付先住所宛に佐川急便にて送付	講習日当日に会場にて配付
受講者本人確認の実施	<p>講習受講開始時に、公的な身分証明書(運転免許証・パスポート・マイナンバーカードのいずれか)の写しのアップロード、webカメラによるAI認証システムでの顔写真の登録による同一人物確認。ログイン画面、受講途中で任意の顔認証。</p> <p>※WEBカメラ必須、公的な身分証明書の登録が必須となります。</p>	<p>講習当日に実施します。</p> <p>※顔写真を貼った受講票を忘れずに持参ください。</p>
建築士免許証の提出について	申込時に、建築士免許証(一級・二級・木造)の写しをマイページにアップロードにより提出していただきます。	<p><b>インターネット申込：</b> 申込時に、建築士免許証(一級・二級・木造)の写しをマイページにアップロードにより提出していただきます。</p> <p><b>受講申込書による申込：</b> 申込書送付時に建築士資格者証(一級・二級・木造)の写し(コピー)を同封してください。</p>
申込方法	インターネットのみ	インターネットまたは受講申込書
受講票・領収書	申込後、後日、送付先住所宛に郵送(または送付)講習テキストに同梱して送付します。	申込後、後日、送付先住所宛に郵送(または送付)顔写真を貼付した受講票は、講習当日に忘れずに持参下さい。
受講料	<p>一級：12,000円(消費税含む)</p> <p>二級：10,000円(消費税含む)</p>	<p>一級：12,000円(消費税含む)</p> <p>二級：10,000円(消費税含む)</p>

# 法人の講習管理、 これ一つで完了。

アカウント発行から  
申込・請求まで“ひとまとめ”

受講者アカウント発行も、申込も、請求も。  
日建学院の「法人サービス」で一元化。



## BENEFIT

「法人サービス」の6つの特徴



### まとめて登録

専用の Excel を弊社に  
送っていただければ  
一括登録できます。



### まとめて申込

希望日程・会場を選んで、  
クリックするだけで  
申し込み可能です。



### まとめて把握

一覧で受講者の情報が  
確認できます。



### まとめて請求

月にまとめて  
請求書をお送りします。  
請求対象は出席者だけです。



### 支払いラク

銀行振り込み・  
コンビニ支払いに対応。



### 予定変更OK

受講期限内であれば、  
何度でも無料で  
日程変更が可能です。

## サービス利用イメージ

部署横断の受講者管理をExcel一括登録へ集約。申込と請求確認が月次で完了。往復の電話・メールが大幅減。



## ご利用開始は3つのステップで簡単

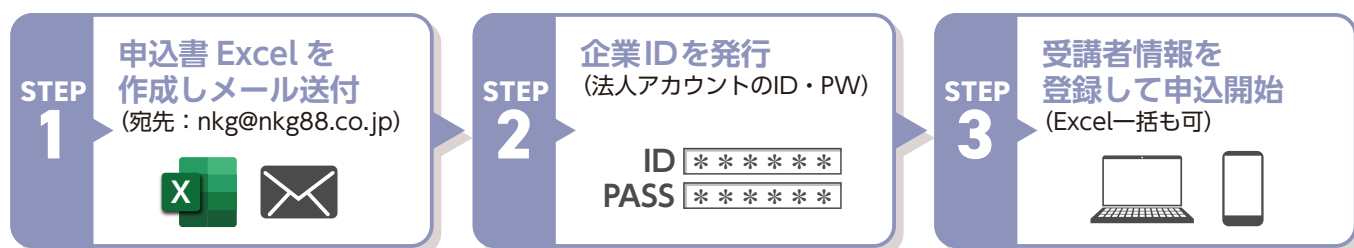

## ご利用いただける決済方法について

GMO掛け払い：はがき型請求書にて受講後に後払いしていただく形式です。

- コンビニ・銀行等の上限あり
- 審査NG時は当社請求 (銀行振込) に対応



※コンビニ・銀行Payは上限30万円(税込み)、LINE Payは上限49,999円(税込み)です。  
※インボイスには非対応です。ご入用の方はGMO社が発行する法人様向けマイページからダウンロードしてください。  
※請求サイクルは受講翌月 20 日前後で締め、翌々月末支払いです。

## よくあるご質問

- Q 操作方法が知りたい。 → 以下のサイトの「よくあるご質問」の中に操作マニュアルを掲載しております。  
[https://www.nik-g.com/corp\\_service/](https://www.nik-g.com/corp_service/)
- Q 対象講習は？ → 監理技術者／第一種電気工事士定期／建築士定期講習が対象です。

アカウント発行から申込、請求までを一元管理できる  
「法人サービス」を体験してみませんか？

※申込書は詳細情報ページ ([https://www.nik-g.com/corp\\_service/](https://www.nik-g.com/corp_service/)) からダウンロードいただけます。

各種  
お問い合わせ



「法人サービス」  
詳細情報・ログイン



# お申込み方法(個人)

## お申込み方法は 2 通りあります

※オンライン講習は、インターネット申込のみです。

### インターネット申込みの方法

お支払い完了で直ちに会場が確定します!

#### 1 マイページの作成

操作方法是こちら →

<https://teachme.jp/124778/manuals/26986905>



#### 2 講習の申込

操作方法是こちら →

<https://teachme.jp/124778/manuals/26986888>



#### 3 お支払い方法の選択

お支払い方法は、「クレジットカード」、「コンビニ」から選択できます。



※コンビニエンスストアのお支払いの場合は、お支払い期限が申込日から3日後の23時59分までとなります。お支払い頂くまでは、お席は確保されず、お支払い期限が過ぎると申込自体が無効になりますのでご注意ください。

※コンビニでのお支払いの場合は、上記期限の関係から、各日程の募集締切日より3日早く募集を締め切ります。

#### 4 建築士免許証の提出

マイページに建築士免許証を提出(アップロード)していただけます。操作方法是こちら →

※ご利用可能なファイル形式はJPEG、PNG、PDFファイルサイズ5MBまで

※婚姻等で姓が免許証の名前と異なる場合、新姓でお申込みいただけますが、建築士免許証のコピーに姓が変わっている旨を直接記入し、アップロードしてください。



### 受講申込書による申込みの方法

受講申込書の到着後 3 日程度で  
会場が確定します!

第1希望～第2希望を記載してください。先着順の受付となりますので、第1希望会場が満席の場合、第2希望会場となります。

#### 1 受講申込書の作成

一級P23、二級P25に掲載の「受講申込書」に、所定の事項を黒のボールペンで記入してください。

#### 2 受講料のお支払い

銀行またはゆうちょ銀行でお振込みいただけます。下記の銀行振込または振替払込申込先の口座へお振込みしてください。ATMからもお振込みいただけます。いずれの場合も手数料はご負担ください。交付される払込受付証明書は、原本またはコピーを弊社へ送付していただけます。

#### 3 受講申込書一式の送付 (FAX or 郵送)

「受講申込書」と「受講料の支払受付証明書の原本またはコピーをP22の用紙に貼り付けたもの」を、FAXにてお送りください。FAX送付を希望されない方は郵便にて下記の[送付先]まで、特定記録郵便にて送付してください。

[送付先] インターネット申込み／受講申込書による申込共通

FAX 03-3988-6421

メール [nkg@nkg88.co.jp](mailto:nkg@nkg88.co.jp)

■ 郵送先：〒171-0014 東京都豊島区池袋2-38-2 COSMY I 5階  
(株)日建学院 建築士定期講習本部事務局

## 銀行振込・振替払込申込先

### 銀行振込申込用

みずほ銀行 第十集中支店  
普通 9736129  
カ)ニッケンガクイン

### 振替払込申込用

ゆうちょ銀行  
口座番号 00140-9-726987  
加入者名 (株)日建学院 建築士定期講習

※誠に恐れ入りますが、振込手数料は、お申込者負担となりますのでご了承ください。

# お申込み後の注意事項

## I 受講会場の確定と変更について (集合講習)

- ①講習の受講会場は、**受付先着順に定員を締め切り**ます。受講申込書による申込みの場合、第1希望会場が満席の際には、第2希望会場となりますことを、あらかじめご了承ください。希望されるすべての会場(第1～第2希望)が満席の場合は、本部事務局よりお電話でご連絡いたします。その際、空席がある他の会場または日程をご紹介しますが、会場に空席がない場合またはご紹介した日程でご都合がつかない場合は、納入いただいた受講料全額を返還いたします(お振込時にご負担いただいた手数料は除きます)。
- ②受講会場は、インターネット申込みの場合は直ちに、受講申込書による申込みの場合は書類到着後、3日程度で確定いたします。インターネット申込みの方は、確定した会場をマイページで確認することができます。
- ③**インターネット申込みの場合のみ、確定した会場はマイページで変更できます。ただし、日程変更期限経過後は、いかなる理由によっても一切変更できません。**
- ④受講申込書による申込みの場合、確定した会場は各講習日の日程変更期限前であれば、変更希望先に空席がある場合に限り変更ができます。その場合は、受講者ご本人より本部事務局へご希望の日程・会場をご連絡ください。お問い合わせ方法は、弊社ホームページのお問い合わせフォーム、又は、メール、電話等で受け付けます。

TEL **050-1807-1920**

メール **nkg@nkg88.co.jp**

- ⑤新型コロナウイルス・インフルエンザ等に罹患している疑いがあると判断した場合には、講習の受講をお断りする場合があります。

## II 受講票の発送について

受講者の皆様には、下記の「受講票」を発送いたします。

### 受講票 (領収書付)

- ※受講票は、普通郵便で青い封筒に入れて郵送します。
- ※領収書はインボイス制度対応です。
- ※テキスト等は、講習日に会場で配付します。

お申込み後約10日で、選択した送付先住所へ順次発送いたします。  
また、受講票については、領収書は事前に切り離していただき、  
顔写真を貼付して、講習当日に必ず持参してください。

### 受講料

一級建築士  
定期講習受講料 **12,000円**

二級建築士  
定期講習受講料 **10,000円**

(テキスト代、修了証交付手数料、消費税含む)

### ◆ 受講申込書送付時のお願い

ゆうちょ銀行窓口備え付けの振込用紙の場合、「振替払込受付証明」が発行されませんので、お客様控えとして渡される「受領証」をコピーしていただき受講申込書の「受講料の払込受付証明書 貼付欄」に貼付していただきたくお願いいたします。なお、「受領証」のコピー等の貼付がない場合は、入金の確認がとれず申込受付することができませんので、必ず貼り付けた状態でお送り願います。

# 修了試験の内容

## 修了考査（オンライン講習・集合講習共通）

### (1) 修了考査の方法、概要について

基本的な仕様については以下の通りです。

- (1) 正誤方式（○×方式）です。一級建築士定期講習は全 40 問、二級建築士定期講習は全 35 問です。
- (2) 修了考査時間は一級・二級とも 1 時間です。
- (3) 修了考査時間中の途中退室は認められません。
- (4) 修了考査の追試及び再試は実施しません。

### オンライン講習の修了考査について

オンライン上で試験を行う IBT（Internet Based Testing）方式となります。ご利用のインターネット端末画面上に考査問題が表示され、そのままご利用の端末から解答をします。

### 集合講習の修了考査について

申込時に設定した日程・会場にて講義後、マークシートによる考査を実施します。マークミス（読取不能含む）がある場合は、正確な採点を行うことができず、当該講習が非修了となる場合があります。

#### ～ 修了考査に持ち込み可能な教材について ～

修了考査には、筆記用具のほか、次の教材を持ち込むことができます。

一級、または二級建築士定期講習テキスト（講義で使用した教材です。）

※上記の持ち込み可能教材への書き込みは差し支えありません。※上記以外の教材は一切持ち込むことができません。

### (2) 修了基準

修了考査において、修了考査委員会で決定される修了基準を満たした場合、建築士定期講習修了者と認められます。なお、修了考査結果に関するお問い合わせ等には、一切お答えできません。修了された方に対して、一級または二級建築士定期講習修了証を交付いたします。

※講習を修了した方の個人情報及び講習の修了に係る情報は、国土交通省、都道府県関係部署の公的機関へ報告致します。

### (3) 交付方法

修了証は、受講申込書で選択された住所（送付先）に修了考査受講月の翌月中旬に特定記録郵便にて送付します。（その他の方には、非修了通知を普通郵便にて送付いたします）

なお、交付した定期講習修了証は、紛失されませんよう、大切に保管してください。

紛失時の再発行には、手数料（1,100円）を申し受けます。

再発行をご希望の場合は本部事務局（弊社ホームページのお問い合わせフォーム、又は、メールアドレス：nkg@nkg88.co.jp）までご連絡ください。

# 講習内容

## 講習のカリキュラム

一級建築士 定期講習 1日の流れ		
時間	項目	科目 / 備考
8:30~		受付・入室
9:00 開始	ガイダンス	
	1時限目	科目 1-法令 建築基準法の体系
	休憩	
	2時限目	科目 1-法令 その他の関係法令
	休憩	
	3時限目	科目 1-法令 建築関係法令に関する最近の動向
	休憩	
	4時限目	科目 1-法令 建築士法
	昼食	
	コラム	
	5時限目	科目 2-設備・構造 最新の建築設備・建築構造
	休憩	
	6時限目	科目 2-倫理・業務 職業倫理他・建築士の業務他
	休憩	
17:00 終了	修了考査	

二級建築士 定期講習 1日の流れ		
時間	項目	科目 / 備考
8:30~		受付・入室
9:00 開始	ガイダンス	
	1時限目	科目 1-法令 建築基準法の体系
	休憩	
	2時限目	科目 1-法令 その他の関係法令
	休憩	
	3時限目	科目 1-法令 建築関係法令に関する最近の動向
	休憩	
	4時限目	科目 1-法令 建築士法
	昼食	
	5時限目	科目 2-設備・構造 最新の建築設備・建築構造
	休憩	
	6時限目	科目 2-倫理・業務 職業倫理他・建築士の業務他
	休憩	
	16:50 終了	修了考査

※講習の内容および進行は、状況により変更する場合があります。予めご了承ください。

# キャンセルについて

## 契約の解除

(1) 本講習又は講座の契約成立日から8日以内であれば、申込みの「撤回又は契約の解除」(以下「契約の解除等」という。)をすることができます。

契約の解除等をする場合は、弊社ホームページの問合せフォームまたは、メールアドレス (nkg@nkg88.co.jp) 又はFAX番号 (03-3988-6421) 宛に、「①氏名、②住所、③ご連絡先のメールアドレス、④電話番号、⑤契約を解除等される講習又は講座の名称、⑥契約の解除等をされる年月日」を明記の上、ご連絡ください。

お支払いされた講習又は講座費用につきましては、速やかに決済手段毎に決済代行業者経由での返金、またはご指定の銀行口座等に返還いたします。キャンセル料・違約金などの費用は一切不要です。なお、その際は、速やかに教材等を本部事務局へ返送してください。(返送のための送料は、当社の負担とさせていただきます)。

(2) 次の①～③の場合、表1の該当する講習のキャンセル手数料をお支払いいただくことで、契約の解除等を行うことができます。

既にお支払いされた講習又は講座費用につきましては、キャンセル手数料との差額分を決済手段毎に決済代行業者経由での返金、またはご指定の銀行口座等に返還いたします。

- ①受講者本人の死亡及び重大な疾病により受講不可と認められるとき
- ②契約成立日より8日を超えご契約解除等の申し出をしたとき
- ③受講申請の不備等により、受講の受理ができないとき  
弊社ホームページの問合せフォームまたは、弊社の本部事務局まで直接ご連絡をください。

(株) 日建学院 建築士定期講習 本部事務局  
〒171-0014 東京都豊島区池袋2-38-2 COSMY-I 5F  
メールアドレス (nkg@nkg88.co.jp)  
電話番号 (050-1807-1920)  
FAX番号 (03-3988-6421)

(3) 特約について

以下講習において、それぞれ特定の条件に当てはまる場合、お支払いされた講習又は講座費用につきましては、返還申請書受領後、速やかに決済手段毎に決済代行業者経由での返金、またはご指定の銀行口座等に返還いたします。キャンセル料・違約金などの費用は一切不要です。

- ・ 宅建実務講習における早期インターネット申込受付で無料キャンセル期限までに弊社ホームページの問合せフォームまたは、上記の連絡先宛に申し出があった場合無料キャンセル期限の日程詳細は、ホームページからご確認ください。

- ・ 法人アカウント経由での申込について

表2にある定期講習においては、受講予定日が変更となり、表2の「講習切替時期」を超える場合、キャンセル料が発生します。その場合、表1に基づきキャンセル手数料を請求するものとします。表2にない講習においては、表1に基づきキャンセル手数料を請求するものとします。

表 1

講習名	キャンセル手数料
一級建築士定期講習 (オンライン講習)	¥3,000 (税込)
一級建築士定期講習 (集合講習)	¥0
二級建築士定期講習 (オンライン講習)	¥3,000 (税込)
二級建築士定期講習 (集合講習)	¥0
監理技術者講習 (オンライン講習)	¥3,000 (税込)
監理技術者講習 (集合講習)	¥0
第一種電気工事士定期講習 (オンライン講習)	¥3,000 (税込)
第一種電気工事士定期講習 (集合講習)	¥0
宅建実務講習	¥5,000 (税込)
評価員講習 (オンライン講習)	¥55,000 (税込)
評価員講習 (集合講習)	¥0
宅建登録講習	受講料 (税込) の50%
工作物石綿事前調査者講習	¥3,000 (税込)

表 2

講習名	講義切替時期
一級建築士定期講習	3月31日
二級建築士定期講習	3月31日
監理技術者講習	12月31日
第一種電気工事士定期講習	3月31日

# よくある質問



一級と二級建築士(又は木造建築士)の複数の資格を持っていますが、定期講習は複数受講する必要がありますか。

上位(たとえば一級建築士)の定期講習を受講すれば、下位(たとえば二級建築士)の定期講習を修了したものとみなされるため、下位の資格にかかる講習を重ねて受講する必要はありません。ただし、上位の講習の申込の際に、下位の資格にかかる登録情報も申込書に記入していただき、上位の資格の免許証と共に下位の資格にかかる免許証の写しを併せて提出していただくことが必要となります。



今年度二級建築士の定期講習のタイミングですが、今年一級建築士試験に合格しました。上位資格をとったので、二級建築士の定期講習は受講しなくても大丈夫ですか。

原則受講する必要があります。二級建築士定期講習は一級建築士を取得し登録しても省略されることはありません。それぞれ3年ごとの定期講習受講義務がございます。その場合、一級・二級どちらか早い方の定期講習受講のタイミングで、一級建築士定期講習を受講されますと二級建築士定期講習を受けたものとみなされます。  
(※お申込み時に下位資格の情報を入力・提出が必須です。)



前回建築士定期講習を受けた月が9月です。その月までに受講しなければいけませんか。

建築士定期講習は対象年度中にご受講いただければ問題ございません。そのため、受講年の4月1日～翌年3月末日までの間であれば、いつ受けていただいても大丈夫です。



修了考査にテキストは持ち込み出来ますか。

定期講習テキストは持ち込み可能です。別冊やその他資料は持ち込み不可です。



講習日に都合が悪くなりました。日にちを変更することはできますか。

講習日中であれば変更可能です。マイページを作成してる場合はご自身で変更が可能です。受講申込書による申込の方はお手数ですがお問い合わせください。



「建築CPD情報提供制度」のCPD単位登録申請方法は？

建築士会・JIA・建築設備士関係団体CPD協議会及び建設業振興基金の主催するCPD制度の会員になっていることが条件です。入会方法は各CPD主催団体にご確認ください。登録手順は以下3種類の方法があります。

- マイページ申込時、又は受講申込書による申込書にCPD番号を入力・記入する
- 申込後、受講までの間にマイページからCPD番号を追加申請する  
※操作方法について不明な点がある方は、以下までお問い合わせください。  
TEL：050-1807-1920 メール：nkg@nkg88.co.jp
- 講習当日、CPD名簿にCPD番号を記入する

どの手順でも、弊社で講習後約1か月で代理申請させていただきます。講習後の追加申請をご希望の場合は、こちらからCPD番号と受講者名、講習名と受講日をご連絡ください。

※代理申請できるのは、建築士会・JIA・建築設備士関係団体CPD協議会及び建設業振興基金の主催するCPD制度の会員のみです。

※正常にCPD会員としての更新がされていない等、無効なCPD会員番号の場合、申請しても単位登録されません。予めご了承ください。



一級 建築士定期講習 2026年4月～2027年3月実施 日程一覧

一級建築士定期講習実施日程一覧

二級建築士定期講習実施日程一覧

都道府県	会場名	講習日 web 郵送	4月16日(木)	5月21日(木)	6月11日(木)	7月23日(木)	8月20日(木)	9月10日(木)	10月8日(木)	10月22日(木)
			4月7日(火)	5月12日(火)	6月2日(火)	7月14日(火)	8月4日(火)	9月1日(火)	9月29日(火)	10月13日(火)
			4月1日(水)	5月1日(金)	5月27日(水)	7月8日(水)	7月29日(水)	8月26日(水)	9月18日(金)	10月6日(火)
北海道	札幌校		●	●	●	●	●	●		●
	旭川校		●		●		●		●	
青森県	青森校			●		●		●		●
	八戸校		●		●		●			●
岩手県	盛岡校		●		●	●				●
	水沢校			●						
宮城県	仙台校		●	●	●	●	●	●	●	
秋田県	秋田校				●					●
山形県	山形校		●		●			●		
	酒田校			●			●			
福島県	郡山校			●		●	●			●
茨城県	水戸校		●	●		●	●	●	●	
	つくば校		●	●	●	●	●	●		●
栃木県	宇都宮校		●		●		●		●	
	小山校									
群馬県	群馬校		●	●	●	●	●	●		●
	太田校			●			●			●
埼玉県	大宮校		●	●	●	●	●	●		
	川越校					●				●
	南越谷校		●	●	●	●	●			●
	熊谷校		●	●	●					●
千葉県	千葉校		●	●				●	●	
	船橋校			●			●			●
	成田校				●		●			
	木更津校			●	●					
	浦安校				●					
	柏校			●	●					
東京都	池袋校		●	●	●		●	●		●
	新宿校		●	●	●	●				●
	上野校		●		●		●			●
	北千住校			●		●		●		
	新橋校			●	●					
	吉祥寺校		●	●	●	●	●			●
	立川校		●	●	●	●	●	●		●
	町田校		●	●	●					●
神奈川県	横浜校		●	●	●	●	●	●		
	武蔵小杉校		●	●	●	●	●	●		●
	厚木校		●	●	●	●	●	●		●
	藤沢校		●	●	●	●	●	●		●
山梨県	山梨校		●	●	●	●	●	●	●	
長野県	長野校		●		●		●			●
	松本校		●	●	●	●	●			●
新潟県	新潟校		●			●				
	長岡校			●						
	上越校									
富山県	富山校		●	●	●	●	●	●		●
石川県	金沢校		●	●	●	●	●	●	●	●
福井県	福井校		●	●		●	●			●
岐阜県	岐阜校		●		●	●	●			●

都道府県	会場名	講習日		11月12日(木)	11月26日(木)	12月10日(木)	1月14日(木)	1月28日(木)	2月18日(木)	3月4日(木)	3月18日(木)
		締切	web 郵送	11月3日(火)	11月17日(火)	12月1日(火)	1月5日(火)	1月19日(火)	2月8日(月)	2月23日(火)	3月9日(火)
				10月28日(水)	11月11日(水)	11月25日(水)	12月22日(火)	1月13日(水)	2月2日(火)	2月17日(水)	3月3日(水)
北海道	札幌校			●	●	●	●	●	●	●	
	旭川校					●			●		
青森県	青森校				●	●	●		●		●
	八戸校	●	●	●	●	●	●	●	●		●
岩手県	盛岡校		●	●				●	●		●
	水沢校	●							●		●
宮城県	仙台校	●		●		●			●	●	
秋田県	秋田校	●			●			●		●	
山形県	山形校	●					●		●		●
	酒田校		●						●		●
福島県	郡山校	●		●				●	●		●
茨城県	水戸校	●		●		●			●	●	
	つくば校	●		●		●			●		●
栃木県	宇都宮校			●				●	●	●	
	小山校	●				●			●		●
群馬県	群馬校	●		●		●			●		●
	太田校			●				●	●		●
埼玉県	大宮校	●		●		●		●	●	●	●
	川越校		●			●				●	
	南越谷校	●		●		●			●	●	
	熊谷校		●	●		●			●		●
千葉県	千葉校	●		●		●			●	●	
	船橋校	●						●	●		●
	成田校			●					●		●
	木更津校	●				●			●	●	
	浦安校			●		●					
	柏校	●				●			●		●
東京都	池袋校	●	●	●		●		●	●	●	●
	新宿校	●	●	●		●		●	●	●	●
	上野校	●	●	●		●		●	●	●	●
	北千住校	●		●		●			●		●
	新橋校		●			●			●		●
	吉祥寺校	●	●	●		●		●	●	●	●
	立川校	●	●	●		●		●	●	●	●
	町田校	●	●	●		●		●	●	●	●
神奈川県	横浜校	●	●	●		●		●	●	●	●
	武蔵小杉校	●		●		●			●	●	
	厚木校	●		●				●	●		
	藤沢校		●	●		●			●		●
山梨県	山梨校	●		●		●		●	●		
長野県	長野校	●		●		●			●		●
	松本校	●		●		●			●	●	●
新潟県	新潟校		●	●		●			●		●
	長岡校		●	●		●					●
	上越校	●		●		●			●		●
富山県	富山校	●	●	●		●		●	●	●	
石川県	金沢校	●	●	●		●		●	●	●	
福井県	福井校	●		●		●		●	●	●	
岐阜県	岐阜校	●		●				●	●	●	

※●印が入っている日程・会場での開催となります。 ※日程、会場等は変更する場合があります。 ※会場により個別型学習ブース教室の場合があります。  
 ※webの締切日は受講料の支払い期限のためクレジット払いは当日まで、コンビニ払いは3日前までにお申し込みください。

都道府県	会場名	講習日 web 郵送	4月16日(木)	5月21日(木)	6月11日(木)	7月23日(木)	8月20日(木)	9月10日(木)	10月8日(木)	10月22日(木)
			4月7日(火)	5月12日(火)	6月2日(火)	7月14日(火)	8月4日(火)	9月1日(火)	9月29日(火)	10月13日(火)
			4月1日(水)	5月1日(金)	5月27日(水)	7月8日(水)	7月29日(水)	8月26日(水)	9月18日(金)	10月6日(火)
静岡県	静岡校		●	●	●	●	●			●
	浜松校		●	●	●	●	●	●		●
	沼津校			●		●		●		
	富士校		●		●		●			●
愛知県	名古屋校		●	●	●	●	●	●	●	
	北愛知校		●		●		●			●
	岡崎校		●	●	●	●	●	●	●	
	豊橋校			●		●		●		
三重県	津校			●		●		●		
	四日市校		●		●		●			●
京都府	京都校			●		●		●		
	福知山校							●		
滋賀県	滋賀校		●		●			●		
大阪府	枚方校									
	なんば校		●	●	●		●	●		●
	堺校				●	●				
	岸和田校			●	●			●	●	
	梅田校		●	●			●			●
奈良県	橿原校		●						●	
	奈良校									
兵庫県	神戸校		●	●	●	●	●	●		●
	姫路校			●	●	●		●		●
和歌山県	和歌山校		●		●		●		●	●
岡山県	岡山校		●	●	●	●	●	●		●
広島県	福山校		●		●		●			●
	広島校		●		●		●	●		●
山口県	岩国校					●			●	
	山口校		●		●		●		●	
	徳山校			●		●		●		
島根県	松江校			●				●		
鳥取県	米子校			●	●			●		●
	鳥取校			●			●			
愛媛県	松山校		●		●		●			●
	西条校		●	●		●				●
香川県	高松校		●	●	●	●	●		●	
高知県	高知校			●		●		●		
徳島県	徳島校		●	●	●	●	●			●
福岡県	天神校		●	●	●	●	●	●		●
	北九州校			●		●		●		
	久留米校				●		●			●
長崎県	長崎校		●		●		●			
	佐世保校				●				●	
熊本県	熊本校		●	●	●	●	●	●	●	
大分県	大分校			●		●		●		
	中津校		●				●			
宮崎県	宮崎校		●	●	●	●	●	●		●
	延岡校			●		●		●		
鹿児島県	鹿児島校		●	●	●	●	●			●
佐賀県	佐賀校			●	●					●
沖縄県	沖縄校			●						
	うるま校			●						

都道府県	会場名	講習日		11月12日(木)	11月26日(木)	12月10日(木)	1月14日(木)	1月28日(木)	2月18日(木)	3月4日(木)	3月18日(木)
		web	郵送	11月3日(火)	11月17日(火)	12月1日(火)	1月5日(火)	1月19日(火)	2月8日(月)	2月23日(火)	3月9日(火)
				締切	10月28日(水)	11月11日(水)	11月25日(水)	12月22日(火)	1月13日(水)	2月2日(火)	2月17日(水)
静岡県	静岡校				●	●		●	●		●
	浜松校				●	●	●		●		●
	沼津校	●					●				●
	富士校					●			●		
愛知県	名古屋校	●				●		●	●	●	
	北愛知校	●				●	●		●	●	
	岡崎校	●				●		●	●		●
	豊橋校	●						●	●	●	
三重県	津校			●			●			●	
	四日市校					●			●		
京都府	京都校			●			●				●
	福知山校			●					●		
滋賀県	滋賀校	●					●			●	
大阪府	枚方校					●	●				
	なんば校	●				●	●		●	●	●
	堺校	●	●		●	●			●		●
	岸和田校		●			●			●		●
	梅田校	●	●			●		●	●	●	●
奈良県	橿原校										
	奈良校								●	●	
兵庫県	神戸校		●		●		●		●		●
	姫路校		●				●		●		●
和歌山県	和歌山校				●			●		●	
岡山県	岡山校	●			●			●	●		●
広島県	福山校				●				●		
	広島校	●			●		●		●		●
山口県	岩国校										
	山口校				●				●		
	徳山校	●					●				●
島根県	松江校		●			●		●		●	
鳥取県	米子校				●			●	●		●
	鳥取校	●							●		●
愛媛県	松山校	●	●		●		●	●	●	●	●
	西条校	●	●		●		●	●	●	●	●
香川県	高松校	●			●		●	●		●	
高知県	高知校	●					●				●
徳島県	徳島校	●			●		●		●	●	
福岡県	天神校	●	●		●			●	●	●	●
	北九州校		●					●		●	
	久留米校	●			●		●		●	●	
長崎県	長崎校		●		●		●		●		●
	佐世保校		●				●		●		
熊本県	熊本校	●			●		●	●	●	●	●
大分県	大分校		●					●			●
	中津校										
宮崎県	宮崎校	●			●		●		●		●
	延岡校	●			●				●		●
鹿児島県	鹿児島校		●		●		●		●		●
佐賀県	佐賀校	●			●			●			●
沖縄県	沖縄校						●				
	うるま校				●						●

※●印が入っている日程・会場での開催となります。 ※日程、会場等は変更する場合があります。 ※会場により個別型学習ブース教室の場合があります。  
 ※webの締切日は受講料の支払い期限のためクレジット払いは当日まで、コンビニ払いは3日前までにお申し込みください。

一級建築士定期講習実施日程一覽

二級建築士定期講習実施日程一覽

都道府県	会場名	講習日 web 郵送	4月23日(木)	5月28日(木)	6月18日(木)	7月30日(木)	8月27日(木)	9月17日(木)	10月15日(木)	10月29日(木)
			4月14日(火)	5月19日(火)	6月9日(火)	7月21日(火)	8月18日(火)	9月8日(火)	10月6日(火)	10月20日(火)
			4月8日(水)	5月13日(水)	6月3日(水)	7月14日(火)	8月6日(木)	9月2日(水)	9月30日(水)	10月14日(水)
北海道	札幌校		●	●	●	●	●	●		●
	旭川校			●		●		●		
青森県	青森校	●		●			●			●
	八戸校			●		●		●		●
岩手県	盛岡校	●	●		●					●
	水沢校		●							
宮城県	仙台校	●	●	●	●	●	●			●
秋田県	秋田校	●	●		●					●
山形県	山形校	●		●						●
	酒田校	●			●					
福島県	郡山校		●		●		●	●	●	
茨城県	水戸校	●		●	●	●	●	●	●	
	つくば校	●	●	●	●	●	●	●		●
栃木県	宇都宮校		●		●			●		
	小山校									●
群馬県	群馬校	●	●	●	●	●	●	●		●
	太田校	●			●			●		
埼玉県	大宮校	●	●	●						●
	川越校	●		●						●
	南越谷校	●	●	●	●	●	●			●
	熊谷校	●	●	●						●
千葉県	千葉校	●	●	●	●			●		●
	船橋校	●			●			●		
	成田校		●					●		
	木更津校	●								●
	浦安校									
	柏校	●			●	●				
東京都	池袋校	●	●	●	●	●	●	●	●	●
	新宿校	●	●	●	●					●
	上野校		●		●			●		●
	北千住校	●		●		●				●
	新橋校	●	●							●
	吉祥寺校	●	●	●	●	●	●	●		●
	立川校	●	●	●	●	●	●	●	●	●
	町田校	●	●	●						●
神奈川県	横浜校	●	●	●	●	●	●	●		●
	武蔵小杉校	●	●	●		●	●	●		●
	厚木校	●	●	●	●	●	●	●		●
	藤沢校	●	●	●	●	●	●	●		●
山梨県	山梨校	●	●	●	●	●	●	●	●	
長野県	長野校		●		●			●		●
	松本校	●	●	●	●	●	●			●
新潟県	新潟校		●							●
	長岡校	●		●						●
	上越校									
富山県	富山校	●	●	●	●	●	●			●
石川県	金沢校	●	●	●	●	●	●	●	●	●
福井県	福井校	●	●		●	●				●
岐阜県	岐阜校		●		●			●		●

都道府県	会場名	講習日		11月19日(木)	12月3日(木)	12月17日(木)	1月21日(木)	2月4日(木)	2月25日(木)	3月11日(木)	3月25日(木)
		締切	web	11月10日(火)	11月24日(火)	12月8日(火)	1月12日(火)	1月26日(火)	2月16日(火)	3月2日(火)	3月16日(火)
			郵送	11月4日(水)	11月17日(火)	12月2日(水)	1月5日(火)	1月20日(水)	2月9日(火)	2月24日(水)	3月10日(水)
北海道	札幌校		●	●	●	●	●	●	●	●	
	旭川校		●			●				●	
青森県	青森校		●	●		●			●	●	
	八戸校		●	●	●	●	●	●	●	●	●
岩手県	盛岡校		●	●		●		●			●
	水沢校		●						●		●
宮城県	仙台校		●		●	●		●			●
秋田県	秋田校			●				●			●
山形県	山形校				●				●		●
	酒田校		●				●		●		
福島県	郡山校		●		●	●		●			●
茨城県	水戸校		●		●	●			●	●	
	つくば校		●		●	●			●		●
栃木県	宇都宮校		●			●			●		●
	小山校			●		●			●	●	
群馬県	群馬校		●		●	●			●		●
	太田校		●			●			●		●
埼玉県	大宮校		●		●	●	●	●	●	●	●
	川越校				●		●				
	南越谷校		●		●	●			●	●	
	熊谷校		●	●		●			●		●
千葉県	千葉校		●		●	●			●		●
	船橋校		●	●		●		●		●	
	成田校				●				●		●
	木更津校				●	●			●		●
	浦安校				●				●		
	柏校		●			●			●		●
東京都	池袋校		●	●	●	●	●	●	●	●	●
	新宿校		●	●	●	●	●	●	●	●	●
	上野校		●	●	●	●	●	●	●	●	●
	北千住校		●	●	●	●	●	●	●	●	
	新橋校			●				●			●
	吉祥寺校		●	●	●	●	●	●	●	●	●
	立川校		●	●	●	●	●	●	●	●	●
	町田校		●	●	●	●	●	●	●	●	●
神奈川県	横浜校		●	●	●	●	●	●	●	●	●
	武蔵小杉校		●		●	●			●		●
	厚木校		●	●				●			●
	藤沢校		●		●	●			●		●
山梨県	山梨校		●			●			●		
長野県	長野校		●	●		●		●		●	
	松本校		●	●		●			●		●
新潟県	新潟校				●	●		●		●	
	長岡校		●		●	●			●		●
	上越校		●		●	●			●		●
富山県	富山校		●	●	●	●	●	●	●	●	
石川県	金沢校		●	●	●	●	●	●		●	
福井県	福井校		●		●	●		●		●	
岐阜県	岐阜校		●	●		●	●		●		

※●印が入っている日程・会場での開催となります。 ※日程、会場等は変更する場合があります。 ※会場により個別型学習ブース教室の場合があります。  
 ※webの締切日は受講料の支払い期限のためクレジット払いは当日まで、コンビニ払いは3日前までにお申し込みください。

一級建築士定期講習実施日程一覧

二級建築士定期講習実施日程一覧

都道府県	会場名	講習日 web web web 郵送	4月23日(木)	5月28日(木)	6月18日(木)	7月30日(木)	8月27日(木)	9月17日(木)	10月15日(木)	10月29日(木)
			4月14日(火)	5月19日(火)	6月9日(火)	7月21日(火)	8月18日(火)	9月8日(火)	10月6日(火)	10月20日(火)
			4月8日(水)	5月13日(水)	6月3日(水)	7月14日(火)	8月6日(木)	9月2日(水)	9月30日(水)	10月14日(水)
静岡県	静岡校		●	●	●	●	●			●
	浜松校		●	●	●	●	●	●		●
	沼津校		●		●		●			●
	富士校			●		●		●		
愛知県	名古屋校		●	●	●	●	●	●	●	
	北愛知校			●		●		●	●	
	岡崎校		●	●	●	●	●	●	●	
	豊橋校		●		●		●		●	
三重県	津校			●		●		●		
	四日市校		●		●		●			●
京都府	京都校		●		●		●			●
	福知山校									●
滋賀県	滋賀校			●		●				●
大阪府	枚方校			●						●
	なんば校		●	●	●	●	●	●	●	
	堺校		●	●		●	●			●
	岸和田校			●		●	●			●
	梅田校		●			●	●	●		●
	橿原校							●		
奈良県	奈良校			●						
兵庫県	神戸校		●	●	●	●	●	●		●
	姫路校		●		●	●			●	
和歌山県	和歌山校		●	●		●				
岡山県	岡山校		●	●	●	●	●	●		●
広島県	福山校			●		●		●		
	広島校			●		●		●		●
山口県	岩国校			●				●		
	山口校		●		●		●			●
徳山校	徳山校			●		●		●		
	松江校		●			●	●			●
鳥取県	米子校		●			●	●			
	鳥取校			●			●			
愛媛県	松山校			●		●		●		●
	西条校		●		●			●	●	●
香川県	高松校		●	●	●	●	●		●	
高知県	高知校			●		●		●		
徳島県	徳島校		●	●	●	●				●
福岡県	天神校		●	●	●	●	●	●		●
	北九州校		●		●		●		●	
	久留米校			●			●			●
長崎県	長崎校		●	●		●				●
	佐世保校		●					●		●
熊本県	熊本校		●	●	●	●	●	●	●	●
大分県	大分校		●		●		●			●
	中津校			●		●		●		
宮崎県	宮崎校		●	●	●	●	●	●		●
	延岡校		●		●		●			
鹿児島県	鹿児島校		●	●	●	●	●			●
佐賀県	佐賀校		●	●			●			●
沖縄県	沖縄校		●		●					●
	うるま校				●					

都道府県	会場名	講習日 web web 郵送	11月19日(木)	12月3日(木)	12月17日(木)	1月21日(木)	2月4日(木)	2月25日(木)	3月11日(木)	3月25日(木)
			11月10日(火)	11月24日(火)	12月8日(火)	1月12日(火)	1月26日(火)	2月16日(火)	3月2日(火)	3月16日(火)
			11月4日(水)	11月17日(火)	12月2日(水)	1月5日(火)	1月20日(水)	2月9日(火)	2月24日(水)	3月10日(水)
静岡県	静岡校		●	●		●	●			●
	浜松校		●	●		●		●		●
	沼津校				●			●		
	富士校		●		●					●
愛知県	名古屋校		●	●	●		●		●	
	北愛知校		●	●		●		●	●	
	岡崎校		●		●	●	●		●	
	豊橋校			●		●		●		●
三重県	津校		●		●					●
	四日市校				●			●		
京都府	京都校				●			●		
	福知山校				●			●		
滋賀県	滋賀校				●			●		
大阪府	枚方校		●	●	●					
	なんば校		●	●		●	●	●	●	●
	堺校			●			●			●
	岸和田校		●		●		●		●	
	梅田校		●	●	●		●	●		●
奈良県	橿原校									●
	奈良校		●							
兵庫県	神戸校				●	●		●		●
	姫路校		●					●		●
和歌山県	和歌山校				●			●	●	
岡山県	岡山校		●			●	●		●	
広島県	福山校		●			●				●
	広島校		●		●	●		●		●
山口県	岩国校									
	山口校				●			●		
	徳山校		●			●				●
島根県	松江校		●		●			●		●
鳥取県	米子校		●			●		●		●
	鳥取校		●				●		●	
愛媛県	松山校		●	●	●	●	●	●	●	●
	西条校		●	●	●	●	●	●	●	●
香川県	高松校		●		●	●		●		●
高知県	高知校		●			●				●
徳島県	徳島校		●	●		●	●		●	
福岡県	天神校		●	●		●	●			●
	北九州校			●			●			
	久留米校		●		●	●		●		●
長崎県	長崎校		●		●	●	●			●
	佐世保校				●		●			
熊本県	熊本校		●		●	●	●	●	●	●
大分県	大分校				●			●		
	中津校							●		
宮崎県	宮崎校		●		●	●		●		●
	延岡校		●		●			●		●
鹿児島県	鹿児島校		●	●	●	●		●		●
佐賀県	佐賀校				●	●		●	●	
沖縄県	沖縄校									
	うるま校					●				

※●印が入っている日程・会場での開催となります。 ※日程、会場等に変更する場合があります。 ※会場により個別型学習ブース教室の場合があります。  
 ※webの締切日は受講料の支払い期限のためクレジット払いは当日まで、コンビニ払いは3日前までにお申し込みください。

# 日建学院 開催会場所在地一覧

2026年2月現在(会場、住所等は変更となる場合がございますので、あらかじめご承知おきください)

北海道・東北地区		東海地区	
札幌校	札幌市中央区北二条東4-1-2 サッポロファクトリー三条館4F ☎ 011-251-6010	岐阜校	岐阜市香蘭2-23 オーキッドパーク西棟3F ☎ 058-216-5300
旭川校	旭川市一条通10-103-85 AJビル5F ☎ 0166-22-0201	静岡校	静岡市駿河区森下町4-30 メンテックビル6F ☎ 054-654-5091
青森校	青森市安方1-3-3 カイマビル2F ☎ 017-774-5001	浜松校	浜松市中央区大工町125 シャンソンビル浜松1F ☎ 053-546-1077
八戸校	八戸市一番町3-3-3 オフィス一番町ビル ☎ 0178-70-7500	沼津校	沼津市大手町1-1-3 沼津産業ビル7F ☎ 055-954-3100
盛岡校	盛岡市太田1-21-21 ☎ 019-659-3900	富士校	富士市富士町12-20 ☎ 0545-66-0951
水沢校	奥州市水沢佐倉河横枕3-1 ☎ 0197-22-4551	名古屋校	名古屋市中村区則武1-6-3 ベルヴェオオフィス名古屋4F ☎ 052-856-0631
仙台校	仙台市青葉区中央4-6-1 SS30 7F ☎ 022-267-5001	北愛知校	小牧市下小針天神3-4-5 ☎ 0568-75-2789
秋田校	秋田市中通6-7-9 秋田県畜産会館2F ☎ 018-801-7070	岡崎校	岡崎市上里2-4-10 ☎ 0564-28-3811
山形校	山形市大字青柳柳田55-3 シャープ事務機ビル1F ☎ 023-622-5100	豊橋校	豊橋市広小路1-1 三井タチバナビル2階A ☎ 0532-57-5113
酒田校	酒田市あきほ町654-8 ☎ 0234-26-3351	津校	津市南丸之内8-61 ☎ 059-291-6030
郡山校	郡山市松木町2-88 イオンタウン郡山E棟2F ☎ 024-941-1111	四日市校	四日市市日永3-2-30 ☎ 059-349-0005
関東地区		近畿地区	
水戸校	水戸市笠原町978-27 IPICビル3F ☎ 029-305-5433	滋賀校	草津市野村1-19-5 AS野村ビルⅡ2F ☎ 077-561-4351
つくば校	つくば市流星台33-1 ☎ 029-863-5015	京都校	京都市下京区四条通柳馬場西入立売中之町99 四条SETビル7F ☎ 075-221-5911
宇都宮校	宇都宮市東宿郷3-6-8 ☎ 028-637-5001	福知山校	福知山市荒河声田和12-35 GOTO BASE BLDG 2F ☎ 0773-23-9121
小山校	小山市東城南2-2-22 ☎ 0285-31-4331	梅田校	大阪市北区鶴野町1-9 梅田ゲートタワー3F ☎ 06-6377-1055
群馬校	高崎市下和田町5-3-8 メディアメガ高崎1F ☎ 027-330-2611	なんば校	大阪市中央区難波2-2-3 御堂筋グランドビル13F ☎ 06-4708-0445
太田校	太田市飯田町1053 グランディ太田ビル6F ☎ 0276-58-2570	堺校	堺市堺区南花田口町2-3-20 三共堺東ビル9F ☎ 072-228-6728
大宮校	さいたま市大宮区宮町2-23 イーストゲート大宮ビルA館3F ☎ 048-648-5555	枚方校	枚方市岡東町18-20 枚方中央ビル3F ☎ 072-843-1250
川越校	川越市脇本町15-13 東上パールビルディング6F ☎ 049-243-3611	岸和田校	岸和田市土生町3-15-22 サバヒーピア岸和田3F ☎ 072-436-1510
南越谷校	越谷市南越谷1-15-1 南越谷ラクーン5F ☎ 048-986-2700	神戸校	神戸市中央区磯辺通2-2-10 ワンノットトリーズビル6F ☎ 078-230-8331
熊谷校	熊谷市本町2-34-2 LB熊谷ビル2階A号室 ☎ 048-525-1806	姫路校	姫路市本町68-290 イーグレひめじ2F ☎ 079-281-5001
千葉校	千葉市中央区登戸1-2-10 ☎ 043-244-0121	橿原校	橿原市久米町663 トミー橿原ビル2F ☎ 0744-28-5600
船橋校	船橋市本町1-26-2 船橋SFビル1F ☎ 047-422-7501	奈良校	奈良市芝辻町2-10-16 ことやビル2F ☎ 0742-34-8771
浦安校	市川市新井3-4-3 南行徳K2ビル4F ☎ 047-397-6780	和歌山校	和歌山市黒田39 黒田ビル3F ☎ 073-473-5551
成田校	成田市並木町221-16 ☎ 0476-22-8011		
木更津校	木更津市太田1-11-21 サンセルモ上総ビル2F ☎ 0438-80-7766	中国地区	
柏校	柏市柏2-6-17 染谷エステートビル2F ☎ 04-7165-1929	米子校	米子市角盤町2-55 コモド・ワンビル1F ☎ 0859-33-7519
池袋校	豊島区東池袋1-1-6 ヒューリック池袋駅前ビル5F ☎ 03-3971-1101	鳥取校	鳥取市扇町116 田中ビル2号館6F ☎ 0857-27-1987
新宿校	新宿区西新宿7-2-4 新宿喜楓ビル2F ☎ 03-6894-5800	松江校	松江市朝日町498 松江センタービル4F ☎ 0852-27-3618
上野校	文京区湯島3-39-10 上野THビル2F ☎ 03-5818-0731	岡山校	岡山市北区大供3-1-18 KSB会館5F ☎ 086-223-8860
北千住校	足立区千住旭町11-2 学園通り田仁ハイツ2F ☎ 03-6850-0120	福山校	福山市延広町8-21 フコク生命ビル8F ☎ 084-926-0570
新橋校	港区新橋1-13-12 堤ビルディング9F ☎ 03-6858-4650	広島校	広島市中区鞆町14-11 ウイングハ丁堀ビル8F ☎ 082-223-2751
吉祥寺校	武蔵野市吉祥寺本町2-5-10 いちご吉祥寺ビル4F ☎ 0422-28-5001	岩国校	岩国市麻里布町1-3-3 岡村ビル3F ☎ 0827-22-3740
立川校	立川市錦町1-1-23 東京都酒造会館ビル3F ☎ 042-527-3291	山口校	山口市小郡給領町2-19 ☎ 083-972-5001
町田校	町田市原町田4-2-10 宝永堂ファイブビル7F ☎ 042-728-6411	徳山校	周南市代々木通り2-3 代々木公園前ビル2F ☎ 0834-31-4339
横浜校	横浜市新奈川区金港町2-6 横浜ブラザビル4F ☎ 045-440-1250		
武蔵小杉校	川崎市中原区小杉町1-403 小杉ビルディング新館3F ☎ 044-733-2323	四国地区	
厚木校	厚木市中町3-6-13 神奈中厚木第一ビル3F ☎ 046-224-5001	徳島校	徳島市南末広町1-16 ☎ 088-622-5110
藤沢校	藤沢市藤沢496 藤沢森井ビル5F ☎ 0466-29-6470	高松校	高松市木太町8区1357-1 ☎ 087-869-4661
山梨校	笛吹市石和町広瀬782 ☎ 055-263-5100	松山校	松山市宮西1-4-43 大智ビル2F ☎ 089-924-6777
		西条校	西条市大町771-1 エクストールイン西条駅前2F ☎ 0897-55-6770
		高知校	高知市駅前町1-8 第7駅前観光ビル7F ☎ 088-821-6165
信越・北陸地区		九州・沖縄地区	
新潟校	新潟市中央区笹口1-21-1 新潟日建工科大学校6F ☎ 025-245-5001	天神校	福岡市中央区天神2-13-7 福岡平和ビル6F ☎ 092-762-3170
長岡校	長岡市千秋2-2788-1 千秋が原ビル2F ☎ 0258-25-8001	北九州校	北九州市小倉北区紺屋町9-1 明治安田生命小倉ビル3F ☎ 093-512-7100
上越校	上越市木田2-1-1 上越セントラルビル7F ☎ 025-525-4885	久留米校	久留米市東和町6-9 フジホーム久留米ビル3F ☎ 0942-33-9164
富山校	富山市奥田新町8-1 ボルファートとやま5F ☎ 076-433-2002	佐賀校	佐賀市鶴島町八戸溝120-1 ☎ 0952-31-5001
金沢校	金沢市西泉4-11 ラパーク金沢2F ☎ 076-280-6001	長崎校	長崎市賑町7-12 第6森谷ビル1F ☎ 095-820-5100
福井校	福井市中央3-1-5 三谷中央ビル4F ☎ 0776-21-5001	佐世保校	佐世保市上京町4-4 永田ビル2F ☎ 0956-88-2060
長野校	長野市吉田5-26-6 日建ビル1F ☎ 026-244-4333	熊本校	熊本市東区上南部2-2-2 ゆめタウンサンビアン2F ☎ 096-241-8880
松本校	松本市笹賀5652-24 サンカレッジまつもと1F ☎ 0263-41-0044	大分校	大分市古国府6-3-27 ☎ 097-546-0521
		中津校	中津市豊田町3-9-7 いずみやビル2F ☎ 0979-25-0002
		宮崎校	宮崎市本郷北方2440-24 ☎ 0985-50-0034
		延岡校	延岡市平原町4-1509-4 ☎ 0982-34-7183
		鹿児島校	鹿児島市大黒町1-3 ブラザー鹿児島ビル7F ☎ 099-808-2500
		沖縄校	那覇市安謝2-3-7 トワ・プランビル1F ☎ 098-861-6006
		うるま校	うるま市宇江州 507 うるまシティプラザ 1F ☎ 098-916-7430

# 受講申込書によるお申込み方法

## 『受講申込書』の記入方法と注意点

- 一級（P23）あるいは二級（P25）の受講申込書に必要事項を記入して建築士定期講習本部事務局あてにFAXまたは郵送してください。
- 文字は、楷書で正確に記入してください。
- 顔写真は不要です（注：後日送付する受講票に顔写真を貼付して、講習当日お持ちください）。
- 婚姻等で姓が建築士免許証の名前と異なる場合、新姓でのお申込みが可能ですが、同封する建築士免許証の写しに直接、新姓を添え書きしてください。
- 申込書の希望会場名は「校」抜きで記入してください。
- 機械で読み取る為、枠からはみ出さないようにご記入ください。

FAX 番号 **03-3988-6421** ※FAXが無い方は郵送でお申し込みください。 101

日建学院 一級建築士講習 受講申込書

※本受講申込書の記載事項は事実であることをお断りし、上記講習を申し込みます。また、本受講申込書の個人情報は講習開始までに同封させていただきます。  
赤線の内は必ず記入してください。

1. 申込者情報を記入して下さい。

氏名	姓	名	性別	<input type="checkbox"/> 男 <input type="checkbox"/> 女
生年月日	西暦	年	月	日
現住所	〒 - - - - - ※郵便物の届かない場合はご記入ください。送付先住所とは必ずご記入下さい。			
電話番号	-	-	携帯	-
Eメール				
フリガナ	フリガナ			
勤務先名	所属名			
勤務先住所	〒 - - - - - ※郵便物の届かない場合はご記入ください。送付先住所とは必ずご記入下さい。			
電話番号	-	-	FAX	-

2. 送付先を  していただき、その他の場合はその他送付先住所を記入して下さい。（がない場合は現住所として手続します。）

発送先住所  現住所  勤務先  その他

3. 希望する講習日程と会場を記入して下さい。（がない場合は氏名を記入して手続します。）

希望年月日	西暦	年	月	日	希望会場名
第1希望	西暦	年	月	日	日建学院 校
第2希望	西暦	年	月	日	日建学院 校

4. 希望する領収書名を  して下さい。その他の場合は、45文字以内で記入ください。（がない場合は氏名を記入して手続します。）

領収書宛名  氏名  勤務先  勤務先氏名  その他 ( )

5. 建築士免許証の登録情報を記入して下さい。

免許証	登録番号	合格年月日
1級		昭和・平成・令和 年 月 日
2級		昭和・平成・令和 年 月 日
木造		昭和・平成・令和 年 月 日

6. 送付物の確認をしてください。

受講料払込受付証明書  建築士免許証の写し

■ 講習料の返金 返金が必要な場合があります。返金申請書の提出が必要です。返金申請書は、必ずお送りください。

■ 講習申込書に記入した内容と異なる場合は、必ずお断りください。お断りしない場合は、必ずお断りください。

■ 講習申込書に記入した内容と異なる場合は、必ずお断りください。お断りしない場合は、必ずお断りください。

■ 講習申込書に記入した内容と異なる場合は、必ずお断りください。お断りしない場合は、必ずお断りください。

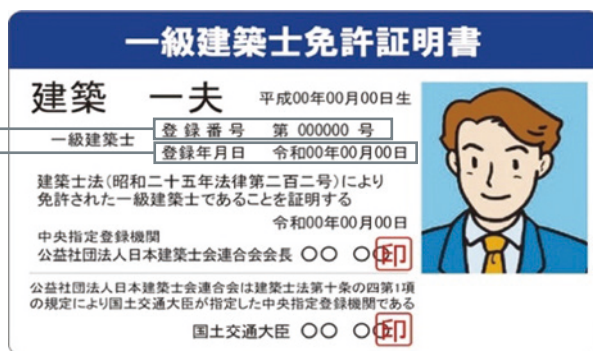

### 免状イメージ図

- ※賞状の免許でも問題ございません。（定期講習の修了証ではありません）
- ※一級申込の方  
一級建築士証明書及び二級建築士証明書（お持ちの方に限る）、  
木造建築士証明書（お持ちの方に限る）
- ※二級申込の方  
二級建築士証明書、木造建築士証明書（お持ちの方に限る）

希望会場・日程が満席の場合等、電話連絡する場合がありますので、日中につながる電話番号を必ずご記入ください。

**受講料の払込受付証明書は 受講申込書と一緒に送付ください。**

受講料の払込受付証明書 貼付欄

※振込手続き完了時に金融機関から受け取った払込受付証明書を貼付してください。貼付がない場合、受付手続きを進めることができませんのでご注意ください。

**銀行振込・振替払込申込先**

銀行振込申込用	受講料
みずほ銀行 第十集中支店 普通 9736129 カ)ニッケンカウイン	12,000円 10,000円
振替払込申込用	
ゆうちょ銀行 口座番号 00140-9-72997	
加入者名 (株)日建学院 建築士定期講習	

※記入欄に入りますが、振込手数料は、お断りください。お断りしない場合は、必ずお断りください。



免状の写し(コピー)

**！ 建築士免許証の写し(コピー)を必ず同封してください。**

必要事項について記入もれがある、もしくは、払込受付証明書が貼付されていないお申込みについては受理できません。  
※申込書にはお持ちの資格全ての登録番号を記入し、保有する全ての資格(一級・二級・木造)の免許証の写し(コピー)を必ず送付してください。



## FAXにて受付

FAXで送っていただく場合は、**03-3988-6421** までお送りください。

## 郵送の場合(送付先)

〒171-0014 東京都豊島区池袋2-38-2  
COSMY-1 ビル5F  
(株)日建学院 建築士定期講習本部事務局 行  
※受講申込書在中とご記載ください。  
※特定記録郵便にて送付ください。

**受講料の払込受付証明書は  
受講申込書と一緒に送付ください。**

### 受講料の払込受付証明書 貼付欄

※振込手続き完了時に金融機関から受け取った  
払込受付証明書を貼付してください。  
貼付がない場合、受付手続きを進めることが  
できませんのでご注意ください。

## 銀行振込・振替払込申込先

#### 銀行振込申込用

**みずほ銀行 第十集中支店**  
普通 9736129  
カ)ニッケンガクイン

#### 振替払込申込用

**ゆうちょ銀行**  
口座番号  
00140-9-726987  
加入者名  
**(株)日建学院 建築士定期講習**

#### 受講料

一級建築士  
定期講習受講料 **12,000円**

二級建築士  
定期講習受講料 **10,000円**

(テキスト代、修了証交付手数料、消費税含む)

#### ◆ 受講申込書送付時のお願い

ゆうちょ銀行窓口備え付けの振込用紙の場合、「振替払込受付証明」が発行されませんので、お客様控えとして渡される「受領証」をコピーしていただき受講申込書の「受講料の払込受付証明書 貼付欄」に貼付していただきたくお願いいたします。なお、「受領証」のコピー等の貼付がない場合は、入金の確認がとれず申込受付することができませんので、必ず貼り付けた状態でお送り願います。

※誠に恐れ入りますが、振込手数料は、お申込者負担となりますのでご了承ください。

## 日建学院 一級建築士講習 受講申込書

私は、本受講申込書の記載事項が事実であることを誓約し、上記講習を申し込みます。また、本書裏面に記載の貴社個人情報保護規定に同意致します。

**赤線の枠内は必ず記入してください。**

1. 申込者情報を記入して下さい。

フリガナ	氏カナ	名カナ			
氏名	氏	名			
生年月日	西暦	年	月	日	性別 <input type="checkbox"/> 男 <input type="checkbox"/> 女

現住所	〒 - ※発送物が届かない場合がございますので建物名・部屋番号がある方は必ずご記入下さい。				
電話番号	-	-	携 帯	-	-
Eメール					

フリガナ			フリガナ		
勤務先名			所属名		

勤務先住所	〒 - ※発送物が届かない場合がございますので建物名・部屋番号がある方は必ずご記入下さい。				
電話番号	-	-	FAX	-	-

2. 送付先を  してください。その他の場合はその他送付先住所を記入して下さい。(  が無い場合は現住所として手続します。)

送付物送付先	<input type="checkbox"/> 現住所	<input type="checkbox"/> 勤務先	<input type="checkbox"/> その他
--------	------------------------------	------------------------------	------------------------------

その他送付先住所	〒 - ※勤務先、その他を選択しても発送に必要な情報が不足している場合は、現住所として手続します。 ※発送物が届かない場合がございますので建物名・部屋番号がある方は必ずご記入下さい。				
電話番号	-	-	FAX	-	-

申込書内容に不備があった場合や、希望会場が満席の場合、受講票が届かなかった場合などご連絡をする場合がございますので、日中に連絡が取れる電話番号を必ずご記入下さい。

3. 希望する講習日程と会場を記入してください。(第1希望が申込期限切れ、もしくは満席の場合は、第2希望で手続します。)

	希望年月日	希望会場名
第1希望	西暦 年 月 日	日建学院 校
第2希望	西暦 年 月 日	日建学院 校

4. 希望する領収書宛名を  して下さい。その他の場合は、45文字以内で記入ください。(  が無い場合は氏名として手続します。)

領収書宛名	<input type="checkbox"/> 氏名	<input type="checkbox"/> 勤務先	<input type="checkbox"/> 勤務先+氏名	<input type="checkbox"/> その他 ( )
-------	-----------------------------	------------------------------	---------------------------------	----------------------------------

※勤務先、勤務先+氏名、その他を選択しても必要な情報が不足している場合は、氏名として手続します。

5. 建築士免許証の登録情報を記入して下さい。

免許証	都道府県	登録番号	登録年月日		
1級	—		昭和・平成・令和	年	月 日
2級			昭和・平成・令和	年	月 日
木造			昭和・平成・令和	年	月 日

6. 提出物のご確認をしてください。

<input type="checkbox"/> 受講料払込受付証明書	<input type="checkbox"/> 建築士免許証の写し
-------------------------------------	------------------------------------

■日建学院の営業担当者がお分りの場合、数字6桁のご記入をお願いします。(不明な場合は、記入不要です。)

担当者コード	
--------	--

■CPD番号記入について  
建築CPD制度、建築・設備施工管理CPD制度の会員の方は、会員番号を記入してください。

CPD番号 (11~13桁)	
----------------	--

上記以外の会員もしくは非会員の方は何も記入しないでください。

■日本建築家協会 (JIA)の会員または会員の所属する事務所の所員である場合は、下記のチェック欄に✓チェックした後、事務所名(または会社名)を記入してください。

<input type="checkbox"/> 会員の方	フリガナ	
<input type="checkbox"/> 所員の方	事務所名 (会社名)	

# 個人情報取扱いについて

弊社は、お客様の個人情報を何よりも大切に取扱うことが重要な義務であると考えております。そのため、弊社では個人情報について管理者を設置し、お預かりした個人に関する情報の取扱いについて、次のように管理し、保護に努めて参ります。

- 1. 当社の名称、代表者の氏名及び個人情報保護管理者の連絡先について**
  - 会社名：株式会社 日建学院
  - 代表者：近藤伸彦(代表取締役社長)
  - 個人情報保護管理者：講習事業部 次長
  - 住所：〒171-0014 東京都豊島区池袋2-38-2 COSMY-1 5F
  - 連絡先：nkg@nkg88.co.jp
- 2. 利用目的について**
  - ①当社が実施する各種講習への受講希望者の申込情報の登録、受付や実施のご案内の連絡、送付や受講の修了、合否などの連絡
  - ②契約の履行(商品・サービスの提供等)
  - ③当社が取り扱う商品・サービスに関するご案内
  - ④当社及びグループ各社が開催(主催・共催・協賛・後援)するセミナー・展示会等に関するご案内
  - ⑤お客様からのお問合せ、又はご依頼等への対応
  - ⑥顧客満足度等のアンケートの収集
  - ⑦業務上の連絡
  - ⑧その他、お客様に事前にお知らせし、ご同意いただいた目的※グループ各社とは(株)建築資料研究社、(株)ニッケン・キャリア・ステーション、日建ウッドシステムズ(株)、(株)セイブコーポレーション、(株)ハウジングエージェンシー、(株)住宅新報出版、(株)B.B.をさします。
- 3. 第三者への提供について**

次の示す内容で第三者に提供することがあります。

提供目的：上記2.利用目的を実施するため及び法令の定める事務の遂行のためならびに国土交通省を通じて公共工事の発注者(国、地方公共団体、特殊法人等)において、建設業者の資格審査や施工体制の確認等を目的として利用される場合。提供する個人情報の項目：氏名、性別、生年月日、本籍地(国籍を含む)、住所、電話番号、電子メールアドレス、勤務先。提供の手段及び方法：直接手渡し、郵送、フロッピーディスク、磁気記録媒体、電子メール。提供先：上記2.に示すグループ各社及び法令の定める事務の遂行等のため国の機関若しくは地方公共団体又はその委託を受けた者。
- 4. 個人情報の委託について**

個人情報については、契約の履行等をするため業務の処理を下記の者に委託する場合があります。個人情報の取扱いについて、十分に安全管理措置が講じられていて、当社と秘密保持契約書を締結した委託先。
- 5. 個人情報の管理方法**

お預かりした個人情報への不正アクセス、紛失、改ざん及び漏えい等を予防するため、合理的な安全対策をたてるとともに、必要な措置を講じます。
- 6. 個人情報を提供していただくことの任意性及び当該情報を提供していただけなかった場合に生じる結果**

個人情報を提供していただくことは任意です。ただし、提供していただけなかった場合は、上記利用目的が達成できない場合がありますので、ご了承下さい。

## 利用規約

はじめに  
この利用規約(以下、「本規約」といいます。)は、株式会社日建学院(以下、「当社」といいます。)が提供するサービス(以下、「本サービス」といいます。)の利用条件を定めるものです。登録ユーザーの皆さま(以下、「ユーザー」といいます。)には、本規約に従って、本サービスをご利用いただけます。ご利用された場合には、本規約に同意いただいたものとさせていただきます。

- 第1条 (適用)**
  - 1 本規約は、ユーザーと当社との間の本サービスの利用に関わる一切の関係に適用されるものとします。
  - 2 当社は本サービスに関し、本規約のほか、ご利用にあたってのルール等、各種の定め(以下、「個別規定」といいます。)をすることがあります。これら個別規定はその名称のいかんに関わらず、本規約の一部を構成するものとします。
  - 3 本規約の規定が前条の個別規定の規定と矛盾する場合には、個別規定において特段の定めなき限り、個別規定の規定が優先されるものとします。
- 第2条 (利用登録)**
  - 1 本サービスにおいては、登録希望者が本規約に同意の上、当社が定める方法によって利用登録を申請し、当社がこれを承認することによって、利用登録が完了するものとします。
  - 2 当社は、利用登録の申請者以下に以下の事由があると判断した場合、利用登録の申請を承認しないことがあり、その理由については一切の開示義務を負わないものとします。
    1. 利用登録の申請に際して虚偽の事項を届け出た場合
    2. 本規約に違反したことがある者からの申請である場合
    3. その他、当社が利用登録を相当でないと判断した場合
- 第3条 (ユーザー IDおよびパスワードの管理)**
  - 1 ユーザーは、自己の責任において、本サービスのユーザー IDおよびパスワードを適切に管理するものとします。
  - 2 ユーザーは、いかなる場合にも、ユーザー IDおよびパスワードを第三者に譲渡または貸与し、もしくは第三者と共用することはできません。当社は、ユーザー IDとパスワードの組み合わせが登録情報と一致してログインされた場合には、そのユーザー IDを登録しているユーザー自身による利用とみなします。
  - 3 ユーザー ID及びパスワードが第三者によって使用されたことによって生じた損害は、当社に故意又は重大な過失がある場合を除き、当社は一切の責任を負わないものとします。

- 第4条 (禁止事項)**

ユーザーは、本サービスの利用にあたり、以下の行為をしてはなりません。

  - 1 法令または公序良俗に違反する行為
  - 2 犯罪行為に関連する行為
  - 3 本サービスの内容等、本サービスに含まれる著作権、商標権ほか知的財産権を侵害する行為
  - 4 当社、ほかのユーザー、またはその他第三者のサーバーまたはネットワークの機能を破壊したり、妨害したりする行為
  - 5 本サービスによって得られた情報を商業的に利用する行為
  - 6 当社のサービスの運営を妨害するおそれのある行為
  - 7 不正アクセスをし、またはこれを試みる行為
  - 8 他のユーザーに関する個人情報等を収集または蓄積する行為
  - 9 不正な目的を持って本サービスを利用する行為
  - 10 本サービスの他のユーザーまたはその他の第三者に不利益、損害、不快感を与える行為
  - 11 他のユーザーに成りすます行為
  - 12 当社のサービスに關連して、反社会的勢力に対して直接または間接に利益を供与する行為
  - 13 その他、当社が不適切と判断する行為
- 第5条 (本サービスの提供の停止等)**
  - 1 当社は、以下のいずれかの事由があると判断した場合、ユーザーに事前に通知することなく本サービスの全部または一部の提供を停止または中断することができるものとします。
    1. 本サービスにかかるコンピュータシステムの保守点検または更新を行う場合
    2. 地震、落雷、火災、停電または天災などの不可抗力により、本サービスの提供が困難となった場合
    3. コンピュータまたは通信回線等が事故により停止した場合
    3. その他、当社が本サービスの提供が困難と判断した場合
  - 2 当社は、本サービスの提供の停止または中断により、ユーザーまたは第三者が被ったいかなる不利益または損害についても、一切の責任を負わないものとします。

- 第6条 (利用制限および登録抹消)**
  - 1 当社は、ユーザーが以下のいずれかに該当する場合には、事前の通知なく、ユーザーに対して、本サービスの全部もしくは一部の利用を制限し、またはユーザーとしての登録を抹消することができるものとします。
    1. 本規約のいずれかの条項に違反した場合
    2. 登録事項に虚偽の事実があることが判明した場合
    3. 料金等の支払債務の不履行があった場合
    4. 当社からの連絡に対し、一定期間返答がない場合
    5. 本サービスについて、最終の利用から一定期間利用がない場合
    6. その他、当社が本サービスの利用を適当でないと判断した場合

- 7. 保有個人データの開示等について**

保有個人データに関し、ご本人様から開示等(利用目的の通知、開示、内容の訂正、追加又は削除、利用の停止、消去及び第三者への提供の停止、第三者提供記録の取扱い)を求められたときは、法令に基づきその求めに応じます。なお開示等をする際には、所定の手数料を申し受けます。保有個人データに関し、開示等のご要望については、下記のお問合せ窓口にてご連絡下さい。請求者がご本人であることを確認の上、必要な手続きについてご案内いたします。
- 8. 保有個人データ等の安全管理のために講じた措置**

当社では、以下の通りの措置を講じております。

具体的なお問合せについては下記窓口をご利用下さい。
  - 【基本方針の策定】

個人データの適正な取扱いを確保する為、「関係法令・ガイドライン等の遵守」、「質問及び苦情処理の窓口」等についての個人情報保護方針を策定しております。

【個人データの取扱いに係る規律の整備】

業務上取り扱う個人データの適切な使用と保護のため、「個人情報の保護に関する法律」と「プライバシーマーク」における個人情報保護マネジメントシステム構築・運用指針、日本産業規格 JISQ15001「個人情報保護マネジメントシステム-要求事項」に準拠した個人情報保護規定を策定しております。

【組織的安全管理措置】

個人データの取扱いに関する個人情報保護管理者を設置するとともに、各役割事に責任者・担当者を設置してあります。個人データを取り扱う従業員及び当該従業員が取り扱う個人データの範囲を明確化し、法や個人情報保護規定に違反している事実又は兆候を把握した場合は、各責任者への報告連絡網を整備しております。

【人的安全管理措置】

個人情報取扱いについて、個人情報保護教育を定期的に実施しております。

【物理的安全管理措置】

個人データを取り扱う区域において、外部からの侵入を防ぐために常に施錠をし、従業員は入室管理をつけて管理しております。個人データを取り扱う機器、電子媒体及び書類等の盗難又は紛失等を防止するために盗難防止措置や施錠をしてあります。権限を有しない者による個人データの閲覧を防止する措置も講じてあります。

【技術的安全管理措置】

アクセス制限を実施して、担当者及び取り扱う個人情報データベース等の範囲を限定しており、個人情報データベースは暗号化して保存するようにしています。

【外的環境の把握】

日本における個人情報の保護に関する制度、関係法令、ガイドライン等を定期的に確認して把握しております。

なお、個人情報に関するその他のお問合せについても下記窓口をご利用下さい。

【株式会社日建学院】  
〒171-0014 東京都豊島区池袋2-38-2 COSMY 1(1)one-5F  
個人情報保護管理者：講習事業部 次長  
メールアドレス：nkg@nkg88.co.jp  
受付時間：10:00～17:00(土日・祝日・年末年始・夏季休暇を除く)

- 2 当社は、本条に基づき当社が行った行為によりユーザーに生じた損害について、一切の責任を負いません。
- 第7条 (退会)**

ユーザーは、当社の定める退会手続により、本サービスから退会できるものとします。ホームページの退会及び法人アカウントの解約をご希望の方は当社ホームページの問合せフォームから申請してください。
  - 第8条 (保証の否認および免責事項)**
    - 1 当社は、本サービスに事実上または法律上の瑕疵(安全性、信頼性、正確性、完全性、有効性、特定の目的への適合性、セキュリティなどに関する欠陥、エラーやバグ、権利侵害など)を含みません。がないことを明示的にも黙示的にも保証していません。
    - 2 当社は、本サービスに起因してユーザーに生じたあらゆる損害について、当社の故意又は重過失による場合を除き、一切の責任を負いません。ただし、本サービスに関する当社とユーザーとの間の契約(本規約を含みます)が消費者契約法に定める消費者契約となる場合、この免責規定は適用されません。
    - 3 前項ただし書に定める場合であっても、当社は、当社の過失(重過失を除きます)による債務不履行または不法行為によりユーザーに生じた損害のうち特別な事情から生じた損害(当社またはユーザーが損害発生につき予見し、または予見し得た場合を含みます)について一切の責任を負いません。
    - 4 当社は、本サービスに関して、ユーザーと他のユーザーまたは第三者との間において生じた取引、連絡または紛争等について一切責任を負いません。
    - 5 当社ウェブサイトから移動された先のホームページは、当ウェブサイトが管理、運営するものではありません。移動先サイトで提供される情報の真偽、サービス等につきましては当社とユーザーの責任を分けてください。なお、予告なしに内容が変更または廃止される場合がございます。
    - 6 本サービス、またウェブサイトに記載されている内容の著作権や肖像権等は、各権利所有者に帰属します。当社当該掲載情報の無断転載、複製、販売等の一切を固く禁じております。転載する際には、お問い合わせよりご連絡いただけますようお願い致します。
    - 7 お客様が本サービスを利用するために必要となる下記に例示する環境の整備及び維持管理を自己の責任と費用負担において行うものとします。
      1. 通信機器、コンピュータ、ソフトウェアその他インターネット受講を利用するために必要となるすべての機器の準備及び設置
      2. 通信回線利用契約の締結、インターネットサービスへの加入ならびに通信費その他インターネット受講の利用に要する費用の支払
    - 8 当社は、お客様が本サービスを利用するために使用するすべての機器やソフトウェア、通信環境等に対する本サービスの互換性を確保するために、本サービスの内容や提供方法を変更する義務を負わないものとします。

- 第9条 (サービス内容の変更等)**

当社は、ユーザーへの事前の告知をもって、本サービスの内容を変更、追加または廃止することがあり、ユーザーはこれを承諾するものとします。
- 第10条 (利用規約の変更)**
  - 1 当社は以下の場合には、ユーザーの個別の同意を要せず、本規約を変更することができるものとします。
    1. 本規約の変更がユーザーの一般の利益に適合するとき。
    2. 本規約の変更が本サービス利用契約の目的に反せず、かつ、変更の必要性、変更後の内容の相当性その他の変更に係る事情に照らして合理的なものであるとき。
  - 2 当社はユーザーに対し、前項による本規約の変更にあたり、事前に、本規約を変更する旨及び変更後の本規約の内容並びにその効力発生時期を通知します。
- 第11条 (個人情報の取扱い)**

当社は、本サービスの利用によって取得する個人情報については、当社「個人情報の取扱いについて」に従い適切に取り扱うものとします。
- 第12条 (通知または連絡)**

ユーザーと当社との間の通知または連絡は、当社が定める方法によって行うものとします。当社は、ユーザーから当社が別途定める方式に従った変更届け出がない限り、現在登録されている連絡先が有効なものとみなして当該連絡先へ通知または連絡を行い、これらは、発信時にユーザーへ到達したものとみなします。連絡方法は以下の通りとします。
  - 1 電子メール
  - 2 電話
  - 3 郵送物
  - 4 SMS
- 第13条 (権利義務の譲渡の禁止)**

ユーザーは、当社の書面による事前の承諾なく、利用契約上の地位または本規約に基づく権利もしくは義務を第三者に譲渡し、または担保に供することはできません。
- 第14条 (準拠法・裁判管轄)**

本規約の解釈にあたっては、日本法を準拠法とします。  
本サービスに関して紛争が生じた場合には、東京地方裁判所を専属的合意管轄とします。

## 日建学院 二級建築士講習 受講申込書

私は、本受講申込書の記載事項が事実であることを誓約し、上記講習を申し込みます。また、本書裏面に記載の貴社個人情報保護規定に同意致します。

**赤線の枠内は必ず記入してください。**

1. 申込者情報を記入して下さい。

フリガナ	氏カナ	名カナ	
氏名	氏	名	
生年月日	西暦	年	月 日
	性別	<input type="checkbox"/> 男	<input type="checkbox"/> 女

現住所	〒 - ※発送物が届かない場合がございますので建物名・部屋番号がある方は必ずご記入下さい。		
電話番号	- -	携帯	- -
Eメール			

フリガナ	フリガナ
勤務先名	所属名

勤務先住所	〒 - ※発送物が届かない場合がございますので建物名・部屋番号がある方は必ずご記入下さい。		
電話番号	- -	FAX	- -

2. 送付先を  してください。その他の場合はその他送付先住所を記入して下さい。(  が無い場合は現住所として手続します。)

送付物送付先	<input type="checkbox"/> 現住所	<input type="checkbox"/> 勤務先	<input type="checkbox"/> その他
--------	------------------------------	------------------------------	------------------------------

その他送付先住所	〒 - ※勤務先、その他を選択しても発送に必要な情報が不足している場合は、現住所として手続します。 ※発送物が届かない場合がございますので建物名・部屋番号がある方は必ずご記入下さい。		
電話番号	- -	FAX	- -

申込書内容に不備があった場合や、希望会場が満席の場合、受講票が届かなかった場合などご連絡をする場合がございますので、日中に連絡が取れる電話番号を必ずご記入下さい。

3. 希望する講習日程と会場を記入してください。(第1希望が申込期限切れ、もしくは満席の場合は、第2希望で手続します。)

	希望年月日	希望会場名
第1希望	西暦 年 月 日	日建学院 校
第2希望	西暦 年 月 日	日建学院 校

4. 希望する領収書宛名を  して下さい。その他の場合は、45文字以内で記入ください。(  が無い場合は氏名として手続します。)

領収書宛名	<input type="checkbox"/> 氏名	<input type="checkbox"/> 勤務先	<input type="checkbox"/> 勤務先+氏名	<input type="checkbox"/> その他 ( )
-------	-----------------------------	------------------------------	---------------------------------	----------------------------------

※勤務先、勤務先+氏名、その他を選択しても必要な情報が不足している場合は、氏名として手続します。

5. 建築士免許証の登録情報を記入して下さい。

免許証	都道府県	登録番号	登録年月日		
1級	—		昭和・平成・令和	年	月 日
2級			昭和・平成・令和	年	月 日
木造			昭和・平成・令和	年	月 日

6. 提出物のご確認をしてください。

<input type="checkbox"/> 受講料払込受付証明書	<input type="checkbox"/> 建築士免許証の写し
-------------------------------------	------------------------------------

■日建学院の営業担当者がお分りの場合、数字6桁のご記入をお願いします。(不明な場合は、記入不要です。)

担当者コード	
--------	--

■日本建築家協会 (JIA)の会員または会員の所属する事務所の所員である場合は、下記のチェック欄に✓チェックした後、事務所名(または会社名)を記入してください。

<input type="checkbox"/> 会員の方	フリガナ	
<input type="checkbox"/> 所員の方	事務所名 (会社名)	

■CPD番号記入について  
建築CPD制度、建築・設備施工管理CPD制度の会員の方は、会員番号を記入してください。

CPD番号 (11~13桁)	
----------------	--

上記以外の会員もしくは非会員の方は何も記入しないでください

# 個人情報取扱いについて

弊社は、お客様の個人情報を何よりも大切に取扱うことが重要な義務であると考えております。そのため、弊社では個人情報について管理者を設置し、お預かりした個人に関する情報の取扱いについて、次のように管理し、保護に努めて参ります。

- 1. 当社の名称、代表者の氏名及び個人情報保護管理者の連絡先について**
  - 会社名：株式会社 日建学院
  - 代表者：近藤伸彦(代表取締役社長)
  - 個人情報保護管理者：講習事業部 次長
  - 住所：〒171-0014 東京都豊島区池袋2-38-2 COSMY-1 5F
  - 連絡先：nkg@nkg88.co.jp
- 2. 利用目的について**
  - ①当社が実施する各種講習への受講希望者の申込情報の登録、受付や実施のご案内の連絡、送付や受講の修了、合否などの連絡
  - ②契約の履行(商品・サービスの提供等)
  - ③当社が取り扱う商品・サービスに関するご案内
  - ④当社及びグループ各社が開催(主催・共催・協賛・後援)するセミナー・展示会等に関するご案内
  - ⑤お客様からのお問合せ、又はご依頼等への対応
  - ⑥顧客満足度等のアンケートの収集
  - ⑦業務上の連絡
  - ⑧その他、お客様に事前にお知らせし、ご同意いただいた目的※グループ各社とは(株)建築資料研究社、(株)ニッケン・キャリア・ステーション、日建ウッドシステムズ(株)、(株)セイブコーポレーション、(株)ハウジングエージェンシー、(株)住宅新報出版、(株)B.B.をさします。
- 3. 第三者への提供について**

次の示す内容で第三者に提供することがあります。

提供目的：上記2.利用目的を実施するため及び法令の定める事務の遂行のためならびに国土交通省を通じて公共工事の発注者(国、地方公共団体、特殊法人等)において、建設業者の資格審査や施工体制の確認等を目的として利用される場合。提供する個人情報の項目：氏名、性別、生年月日、本籍地(国籍を含む)、住所、電話番号、電子メールアドレス、勤務先。提供の手段及び方法：直接手渡し、郵送、フロッピー、磁気記録媒体、電子メール。提供先：上記2.に示すグループ各社及び法令の定める事務の遂行等のため国の機関若しくは地方公共団体又はその委託を受けた者。
- 4. 個人情報の委託について**

個人情報については、契約の履行等をするため業務の処理を下記の者に委託する場合があります。個人情報の取扱いについて、十分に安全管理措置が講じられていて、当社と秘密保持契約書を締結した委託先。
- 5. 個人情報の管理方法**

お預かりした個人情報への不正アクセス、紛失、改ざん及び漏えい等を予防するため、合理的な安全対策をたてるとともに、必要な措置を講じます。
- 6. 個人情報を提供していただくことの任意性及び当該情報を提供していただけなかった場合に生じる結果**

個人情報を提供していただくことは任意です。ただし、提供していただけなかった場合は、上記利用目的が達成できない場合がありますので、ご了承下さい。

- 7. 保有個人データの開示等について**

保有個人データに関し、ご本人様から開示等(利用目的の通知、開示、内容の訂正、追加又は削除、利用の停止、消去及び第三者への提供の停止、第三者提供記録の取扱い)を求められたときは、法令に基づきその求めに応じます。なお開示等をする際には、所定の手数料を申し受けます。保有個人データに関し、開示等のご要望については、下記のお問合せ窓口にてご連絡下さい。請求者がご本人であることを確認の上、必要な手続きについてご案内いたします。
- 8. 保有個人データ等の安全管理のために講じた措置**

当社では、以下の通りの措置を講じております。

具体的なお問合せについては下記窓口をご利用下さい。
- 【基本方針の策定】

個人データの適正な取扱いを確保する為、「関係法令・ガイドライン等の遵守」、「質問及び苦情処理の窓口」等についての個人情報保護方針を策定しております。

【個人データの取扱いに係る規律の整備】  
業務上取り扱う個人データの適切な使用と保護のため、「個人情報の保護に関する法律」と「プライバシーマーク」における個人情報保護マネジメントシステム構築・運用指針、日本産業規格 JISQ15001「個人情報保護マネジメントシステム-要求事項」に準拠した個人情報保護規定を策定しております。

【組織的安全管理措置】  
個人データの取扱いに関する個人情報保護管理者を設置するとともに、各役割事に責任者・担当者を設置してあります。個人データを取り扱う従業員及び当該従業員が取り扱う個人データの範囲を明確化し、法や個人情報保護規定に違反している事実又は兆候を把握した場合は、各責任者への報告連絡網を整備してあります。

【人的安全管理措置】  
個人情報取扱いについて、個人情報保護教育を定期的実施してあります。

【物理的安全管理措置】  
個人データを取り扱う区域において、外部からの侵入を防ぐために常に施錠をし、従業員は入室管理をつけて管理しております。個人データを取り扱う機器、電子媒体及び書類等の盗難又は紛失等を防止するために盗難防止措置や施錠をしてあります。権限を有しない者による個人データの閲覧を防止する措置も講じてあります。

【技術的安全管理措置】  
アクセス制限を実施して、担当者及び取り扱う個人情報データベース等の範囲を限定しており、個人情報データベースは暗号化して保存するようにしています。

【外的環境の把握】  
日本における個人情報の保護に関する制度、関係法令、ガイドライン等を定期的に確認して把握してあります。

なお、個人情報に関するその他のお問合せについても下記窓口をご利用下さい。
- 【株式会社日建学院】  
〒171-0014 東京都豊島区池袋2-38-2 COSMY 1(1)one-5F  
個人情報保護管理者：講習事業部 次長  
メールアドレス：nkg@nkg88.co.jp  
受付時間：10:00～17:00(土日・祝日・年末年始・夏季休暇を除く)

## 利用規約

はじめに  
この利用規約(以下、「本規約」といいます。)は、株式会社日建学院(以下、「当社」といいます。)が提供するサービス(以下、「本サービス」といいます。)の利用条件を定めるものです。登録ユーザーの皆さま(以下、「ユーザー」といいます。)には、本規約に従って、本サービスをご利用いただけます。ご利用された場合には、本規約に同意いただいたものとさせていただきます。

- 第1条(適用)**
  - 1 本規約は、ユーザーと当社との間の本サービスの利用に関わる一切の関係に適用されるものとします。
  - 2 当社は本サービスに関し、本規約のほか、ご利用にあたってのルール等、各種の定め(以下、「個別規定」といいます。)をすることがあります。これら個別規定はその名称のいかんに関わらず、本規約の一部を構成するものとします。
  - 3 本規約の規定が前条の個別規定の規定と矛盾する場合には、個別規定において特段の定めなき限り、個別規定の規定が優先されるものとします。
- 第2条(利用登録)**
  - 1 本サービスにおいては、登録希望者が本規約に同意の上、当社が定める方法によって利用登録を申請し、当社がこれを承認することによって、利用登録が完了するものとします。
  - 2 当社は、利用登録の申請者以下に以下の事由があると判断した場合、利用登録の申請を承認しないことがあり、その理由については一切の開示義務を負わないものとします。
    1. 利用登録の申請に際して虚偽の事項を届け出た場合
    2. 本規約に違反したことがある者からの申請である場合
    3. その他、当社が利用登録を相当でないと判断した場合
- 第3条(ユーザーIDおよびパスワードの管理)**
  - 1 ユーザーは、自己の責任において、本サービスのユーザーIDおよびパスワードを適切に管理するものとします。
  - 2 ユーザーは、いかなる場合にも、ユーザーIDおよびパスワードを第三者に譲渡または貸与し、もしくは第三者と共用することはできません。当社は、ユーザーIDとパスワードの組み合わせが登録情報と一致してログインされた場合には、そのユーザーIDを登録しているユーザー自身による利用とみなします。
  - 3 ユーザーID及びパスワードが第三者によって使用されたことによって生じた損害は、当社に故意又は重大な過失がある場合を除き、当社は一切の責任を負わないものとします。

- 第4条(禁止事項)**

ユーザーは、本サービスの利用にあたり、以下の行為をしてはなりません。

  - 1 法令または公序良俗に違反する行為
  - 2 犯罪行為に関連する行為
  - 3 本サービスの内容等、本サービスに含まれる著作権、商標権ほか知的財産権を侵害する行為
  - 4 当社、ほかのユーザー、またはその他第三者のサーバーまたはネットワークの機能を破壊したり、妨害したりする行為
  - 5 本サービスによって得られた情報を商業的に利用する行為
  - 6 当社のサービスの運営を妨害するおそれのある行為
  - 7 不正アクセスをし、またはこれを試みる行為
  - 8 他のユーザーに関する個人情報等を収集または蓄積する行為
  - 9 不正な目的を持って本サービスを利用する行為
  - 10 本サービスの他のユーザーまたはその他の第三者に不利益、損害、不快感を与える行為
  - 11 他のユーザーに成りすます行為
  - 12 当社のサービスに關連して、反社会的勢力に対して直接または間接に利益を供与する行為
  - 13 その他、当社が不適切と判断する行為
- 第5条(本サービスの提供の停止等)**
  - 1 当社は、以下のいずれかの事由があると判断した場合、ユーザーに事前に通知することなく本サービスの全部または一部の提供を停止または中断することができるものとします。
    1. 本サービスにかかるコンピュータシステムの保守点検または更新を行う場合
    2. 地震、落雷、火災、停電または天災などの不可抗力により、本サービスの提供が困難となった場合
    3. コンピュータまたは通信回線等が事故により停止した場合
    3. その他、当社が本サービスの提供が困難と判断した場合
  - 2 当社は、本サービスの提供の停止または中断により、ユーザーまたは第三者が被ったいかなる不利益または損害についても、一切の責任を負わないものとします。

- 第6条(利用制限および登録抹消)**
  - 1 当社は、ユーザーが以下のいずれかに該当する場合には、事前の通知なく、ユーザーに対して、本サービスの全部もしくは一部の利用を制限し、またはユーザーとしての登録を抹消することができるものとします。
    1. 本規約のいずれかの条項に違反した場合
    2. 登録事項に虚偽の事実があることが判明した場合
    3. 料金等の支払債務の不履行があった場合
    4. 当社からの連絡に対し、一定期間返答がない場合
    5. 本サービスについて、最終の利用から一定期間利用がない場合
    6. その他、当社が本サービスの利用を適当でないと判断した場合

- 2 当社は、本条に基づき当社が行った行為によりユーザーに生じた損害について、一切の責任を負いません。
- 第7条(退会)**

ユーザーは、当社の定める退会手続により、本サービスから退会できるものとします。ウェブページの退会及び法人アカウントの解約をご希望の方は当社ホームページの問合せフォームから申請してください。
  - 第8条(保証の否認および免責事項)**
    - 1 当社は、本サービスに事実上または法律上の瑕疵(安全性、信頼性、正確性、完全性、有効性、特定の目的への適合性、セキュリティなどに関する欠陥、エラーやバグ、権利侵害など)を含みません。がないことを明示的にも黙示的にも保証していません。
    - 2 当社は、本サービスに起因してユーザーに生じたあらゆる損害について、当社の故意又は重過失による場合を除き、一切の責任を負いません。ただし、本サービスに関する当社とユーザーとの間の契約(本規約を含みます)が消費者契約法に定める消費者契約となる場合、この免責規定は適用されません。
    - 3 前項ただし書に定める場合であっても、当社は、当社の過失(重過失を除きます)による債務不履行または不法行為によりユーザーに生じた損害のうち特別な事情から生じた損害(当社またはユーザーが損害発生につき予見し、または予見し得た場合を含みます)について一切の責任を負いません。
    - 4 当社は、本サービスに関して、ユーザーと他のユーザーまたは第三者との間において生じた取引、連絡または紛争等について一切責任を負いません。
    - 5 当社ウェブサイトから移動された先のホームページは、当サイトが管理、運営するものではありません。移動先サイトで提供される情報の真偽、サービス等につきましては一切の責任も負いませんのでご了承ください。なお、予告なしに内容が変更または廃止される場合がございます。
    - 6 本サービス、当社ウェブサイトに記載されている内容の著作権や肖像権等は、各権利所有者に帰属します。また当該掲載情報の無断転載、複製、販売等の一切を固く禁じております。転載する際には、お問い合わせよりご連絡いただけますようお願い致します。
    - 7 お客様が本サービスを利用するために必要となる下記に例示する環境の整備及び維持管理を自己の責任と費用負担において行うものとします。
      1. 通信機器、コンピュータ、ソフトウェアその他インターネット受講を利用するために必要となるすべての機器の準備及び設置
      2. 通信回線利用契約の締結、インターネットサービスへの加入ならびに通信費その他インターネット受講の利用に要する費用の支払
    - 8 当社は、お客様が本サービスを利用するために使用するすべての機器やソフトウェア、通信環境等に対する本サービスの互換性を確保するために、本サービスの内容や提供方法を変更する義務を負わないものとします。

- 第9条(サービス内容の変更等)**

当社は、ユーザーへの事前の告知をもって、本サービスの内容を変更、追加または廃止することがあり、ユーザーはこれを承諾するものとします。
- 第10条(利用規約の変更)**
  - 1 当社は以下の場合には、ユーザーの個別の同意を要せず、本規約を変更することができるものとします。
    1. 本規約の変更がユーザーの一般の利益に適合するとき。
    2. 本規約の変更が本サービス利用契約の目的に反せず、かつ、変更の必要性、変更後の内容の相当性その他の変更に係る事情に照らして合理的なものであるとき。
  - 2 当社はユーザーに対し、前項による本規約の変更にあたり、事前に、本規約を変更する旨及び変更後の本規約の内容並びにその効力発生時期を通知します。

- 第11条(個人情報の取扱い)**

当社は、本サービスの利用によって取得する個人情報については、当社「個人情報の取扱いについて」に従い適切に取り扱うものとします。
- 第12条(通知または連絡)**

ユーザーと当社との間の通知または連絡は、当社が定める方法によって行うものとします。当社は、ユーザーから当社が別途定める方式に従った変更届け出がない限り、現在登録されている連絡先が有効なものとみなして当該連絡先へ通知または連絡を行い、これらは、発信時にユーザーへ到達したものとみなします。連絡方法は以下の通りとします。
  - 1 電子メール
  - 2 電話
  - 3 郵送物
  - 4 SMS
- 第13条(権利義務の譲渡の禁止)**

ユーザーは、当社の書面による事前の承諾なく、利用契約上の地位または本規約に基づく権利もしくは義務を第三者に譲渡し、または担保に供することはできません。
- 第14条(準拠法・裁判管轄)**

本規約の解釈にあたっては、日本法を準拠法とします。  
本サービスに関して紛争が生じた場合には、東京地方裁判所を専属的合意管轄とします。

## 住宅の品質確保の促進等に関する 法律第13条に基づく講習です

評価員講習とは、住宅の品質確保の促進等に関する法律（住宅品質確保法）に基づき、登録住宅性能評価機関（評価機関）で、住宅性能評価を行う評価員となるために必要な法定講習です。

### 評価員講習とは？

近年、消費者の住宅の性能への関心の高まりとともに、住宅性能表示制度（第三者機関である評価機関が住宅品質確保法に従い住宅を評価する制度）が注目されています。

この講習は、住宅品質確保法に基づき、評価機関から住宅性能評価を実施する評価員として選任を受けるために必要な要件となる法定講習です。

### 受講対象者

一級建築士・二級建築士・木造建築士、又は  
建築主事・建築基準適合判定資格者検定合格者

※建築士試験の合格者で、登録を行っていない方も受講できます。

### 受講形式

**集合講習形式**……4日間連続の対面での講習になります。

**WEB講習形式**…ご自宅等でオンライン講義をご受講いただき、修了考査のみお申し込み時にご選択いただいた会場でご受験いただけます。

24時間いつでも受講可（メンテ等除く）／分割受講OK／期限内なら繰り返し視聴OK

### 評価員講習のカリキュラム

法令	住宅の品質確保の促進等に関する法律の概要、手続き等の解説
	日本住宅性能表示基準の解説及び評価方法基準の解説
新築	評価の方法の基準（性能表示事項別）
	新築/既存 長期使用構造等基準
	【一戸建ての住宅】設計住宅性能評価マニュアルの解説
	【一戸建ての住宅】設計住宅性能評価マニュアルの演習
	【共同住宅等】設計住宅性能評価マニュアルの解説
	【共同住宅等】設計住宅性能評価マニュアルの演習
新築	【一戸建ての住宅及び共同住宅等】建設住宅性能評価マニュアルの解説
	日本住宅性能表示基準・評価方法基準の解説(個別性能)
	建設住宅性能評価の解説(現況検査)

詳しくは

評価員講習 日建

で検索!!



株式会社 日建学院



## 工作物石綿事前調査者講習

# 工作物石綿事前調査者講習 全国で実施中!!

- 令和8年1月より、工作物の解体・改修工事前には石綿調査が義務化!
- 工作物石綿事前調査者講習は、石綿等が使用されているおそれが高い物として告示で定められた特定工作物のうち、建築物とは構造や石綿含有材料が異なり、調査にあたり工作物に係る知識を必要とする工作物の事前調査が必要となる資格になります。
- 開催時期：2026年5月・7月・9月・11月・2027年1月・3月
- 講義終了後、修了考査に合格すると調査者として資格獲得!



パソコンからのお申し込みをお勧めします。

(株)日建学院  
ホームページから、  
お申し込みください。

※各講習のスケジュールにつきましてはホームページをご確認ください



nik 日建

検索

URL : <https://www.nik-g.com/>  
TEL : 050-1807-1920



株式会社 日建学院



ハウジング エージェンシー

## 日本語能力試験 JLPT 合格対策講座

# 日本語能力試験を受験する全ての外国人のための「JLPT対策講座」のご案内

株式会社日建学院は日本語を母語としない外国人の方向けに、日本語能力試験対策に特化した映像学習システム「富士」を開発いたしました。

少子高齢化が進む中、外国人の人材の受入れが急務となっており、日本語力の向上は就労支援に不可欠です。当社の映像教育のノウハウを活かし、外国人の日本での活躍を支援することで社会貢献に取り組んでまいります。

### JLPT対策講座

日本語能力試験に特化した受験対策講座で、日本語を学ぶ外国人の方を強力にサポートいたします。

世界初の学習専用機「富士」とオリジナル教材群。

日建学院グループが40年以上にわたって培った、動画講義を活用した受験対策講座です。



学習専用機「富士」

### 学習専用機「富士」の特色

日本の一流教師の「動画講義」を学習専用機で受講することができます。

- ① N5・N4・N3・N2を網羅!
- ② 瞬時に検索で時間短縮!
- ③ 倍速学習で効率アップ!
- ④ 繰り返し学習で試験に合格!



詳しくは

JLPT 日建



で検索!!



株式会社 日建学院



〒171-0014 東京都豊島区池袋2-38-2 COSMY-I 5F TEL 0120-941-087

# + 構造計算で

顧客の**信頼**を得る!

より自由に**創造**する!

## | 受講者体験談

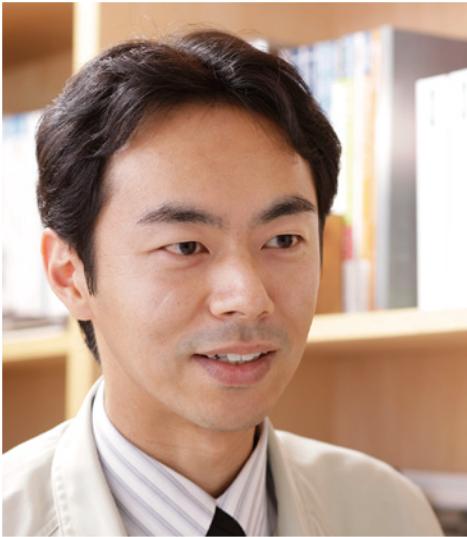

構造計算初級コース修了者

一級建築士 建築会社設計部勤務 大久保 昌さん

プロとして最適なアドバイスができるようになりました!

### 知りたかったことが明確に

講座では、鉄筋コンクリート造から始まり、鉄骨造、木造と3つの構造計算について学ぶことが非常に役立ちました。工法による違いや特性を、比較しながら理解できるのがとてもよかったです。カリキュラム、テキスト、映像は本当にわかりやすく、日建の底力を感じました。

### 食わず嫌いはもったいないなと

受講した結果、これまで取っつきにくかった構造が、少し身近な存在になりましたね。きちんとやれば、わかるんだと(笑)。また、構造計算は非常にデリケートかつ根気のいる業務だということが実感できました。実務においても、構造設計者の苦労や考え方、想いが以前より理解できるようになったと感じます。

### 建築のプロにこそオススメします!

この講座は試験勉強のためではなく、スキルアップのために役立つ講座です。私の場合、資格取得も済み、設計の実務経験も約10年ほどになりますが、やはり学ぶ相手は「構造」だけあって、意匠設計者にとっては難解な分野です。ある程度の基礎知識や実務経験のある方なら、なおさら受ける価値のある講座ではないかと感じました。

「構造計算」は日本で唯一! 全ての構造計算が学べる日建学院へ  
まずは **無料体験学習** をご利用ください

## 無料体験学習のご案内

下記コースの講義を**体験学習**することができます。体験学習時間は10分~30分程度です。

学校によっては体験学習が出来ない校もありますのでご了承ください。

人気**No.1!**

構造設計一級建築士  
本科Webコース

構造計算初級α  
Webコース

構造計算中級α  
Webコース

耐震性能評価スピード計算法  
Webコース

時刻歴応答解析  
Webコース

エネルギー法  
Webコース

体験学習の  
申し込み方法



構造計算  
コース一覧



日建学院コールセンター

0120-243-229

[受付]AM10:00~PM5:00(土・日・祝日は除きます)  
株式会社建築資料研究社 東京都豊島区池袋2-50-1

日々の業務のお悩みを  
強力にサポート！

お客様の  
ニーズに応える

# 3サービス

法定講習は  
(株)日建学院

① **法人サービス**  
一元管理システム  
・受講者さま  
・受講料一括請求



日建学院が  
お手伝い  
します！

面倒な  
手続きは



③ **完全オンライン講習**  
(オールオンデマンド方式)



講習も試験も全部  
オンラインで  
自分で予定をたてて  
受講できるよう  
になりました

② **受講期限連絡サービス**



受講期限の  
お知らせも  
おまかせください！

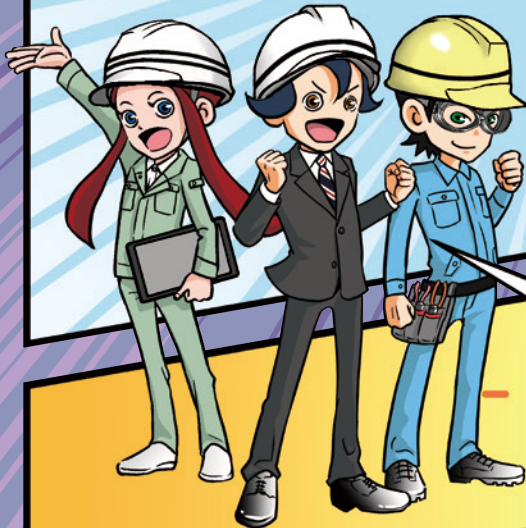

詳しくは  
こちらへ！

めちやくちや  
楽になり  
ました！！

